

Individueel Financieel Profiel

LAAKDAL

BBC2020

NIS-code : 13053

Aantal inwoners op 1/1/2024 : 16.753

Afdruk op : 13/01/25

Opgenomen gegevens :

Rekeningen : 2019, 2020, 2021, 2022, 2023

Budget/MJP : 2024

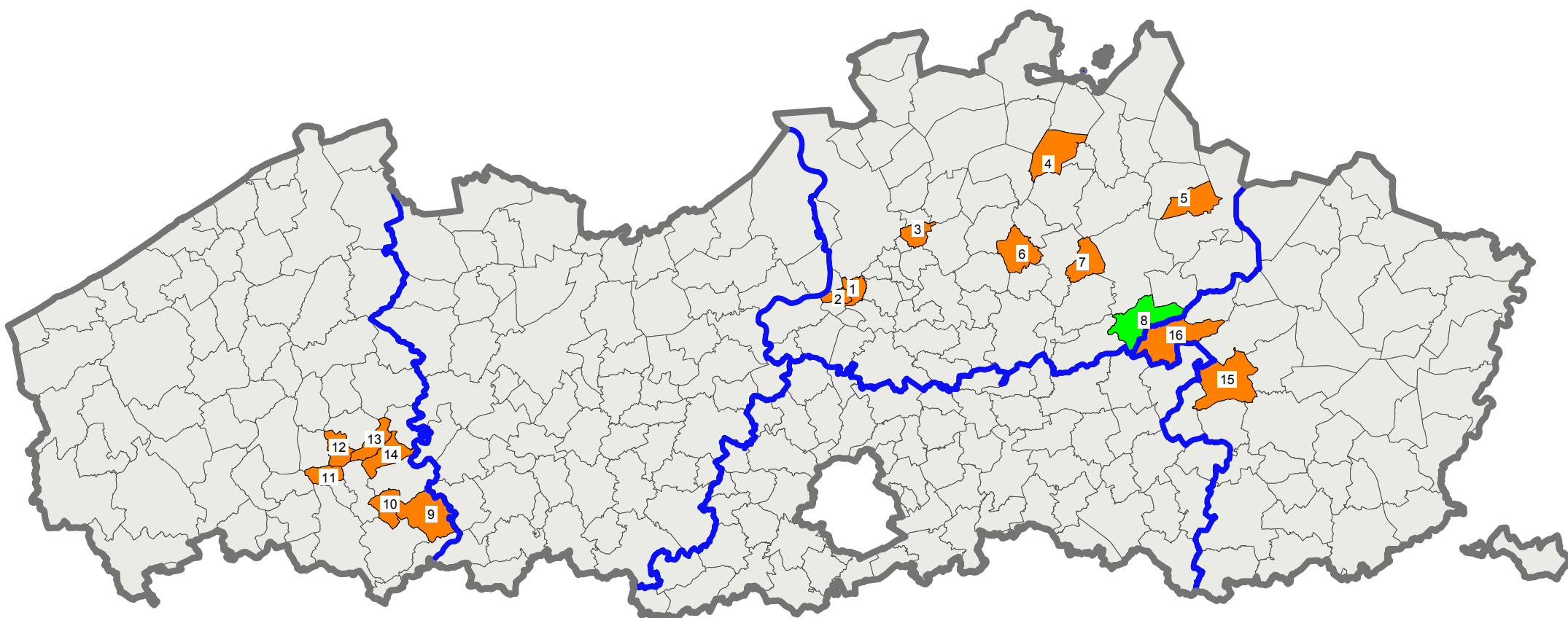

Legende :

LAAKDAL

V10

Andere gemeenten

Provinciegrenzen

Gemeenten van de Cluster :

- | | |
|-----------------|-------------------|
| 1 - AARTSELAAR | 9 - ANZEGEM |
| 2 - SCHELLE | 10 - DEERLIJK |
| 3 - WOMMELGEM | 11 - LENDELEDE |
| 4 - BEERSE | 12 - INGELMUNSTER |
| 5 - DESSEL | 13 - OOSTROZEBEKE |
| 6 - GROBBENDONK | 14 - WIELSBEKE |
| 7 - OLEN | 15 - LUMMEN |
| 8 - LAAKDAL | 16 - TESSENDERLO |



Bevolkingsevolutie

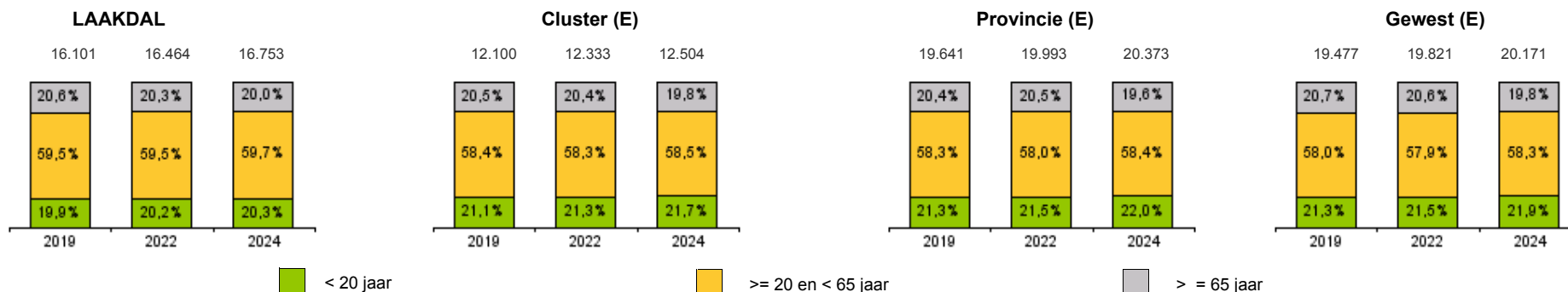

< 20 jaar

>= 20 en < 65 jaar

>= 65 jaar

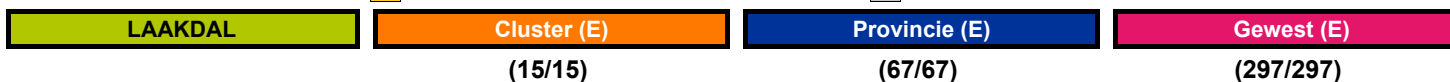

Evolutie

Evolutie

Evolutie

Evolutie

DEMOGRAFIE

(gemiddeld) bevolkingsaantal op 1/1/2024	16.753	
Gemiddelde leeftijd (2024)	44,1	2,1%
Demografische groei (2018-2023)		
Natuurlijke groei		-0,4%
Migratie		5,0%
Totaal		4,6%

	16.753	
	44,1	2,1%
		-0,4%
		5,0%
		4,6%

	12.504	
	43,3	1,4%
		0,4%
		3,6%
		3,9%

	20.373	
	43,2	1,3%
		0,6%
		3,8%
		4,4%

	20.171	
	43,2	1,2%
		0,4%
		3,8%
		4,2%

INKOMENS EN SOCIALE INDICATOREN

Gemiddeld inkomen / aangifte (2018-2022)	37.373	11,0%
(gemiddeld) aantal aangiften (2018-2022)	9.562	3,6%
Kadastraal inkomen per inwoner (2024)	510	3,3%
- onbebouwde terreinen	5	14,4%
- woningen	378	4,7%
- industrie	88	-0,5%
- handel en burelen	26	-6,8%
- publieke gebouwen en publiek gebruik	13	7,8%
Werkloosheidsgraad (2022)	3,1%	-1,1%
Begunstigden R.M.I / bevolking (2023)	0,15%	0,1%
Aantal sociale woningen / 1000 inwoners (2023)	29	

	37.373	11,0%
	9.562	3,6%
	510	3,3%
	5	14,4%
	378	4,7%
	88	-0,5%
	26	-6,8%
	13	7,8%
	3,1%	-1,1%
	0,15%	0,1%
	29	

	39.251	10,2%
	6.975	2,8%
	704	0,3%
	6	-5,0%
	417	4,2%
	221	-5,9%
	43	-1,5%
	16	2,9%
	3,3%	-0,9%
	0,27%	2,1%
	19	

	39.792	10,5%
	11.352	2,4%
	660	1,6%
	4	-5,0%
	482	4,5%
	111	-8,1%
	44	-4,0%
	19	6,7%
	4,5%	-1,0%
	0,51%	-1,9%
	22	

	38.931	10,7%
	11.283	2,7%
	651	1,8%
	10	-3,1%
	472	4,5%
	101	-7,0%
	47	-4,2%
	22	6,5%
	4,2%	-1,0%
	0,52%	3,9%
	22	

GEMEENTELIJK WEGENNET

Gemeentelijk wegennet (km)	142	
Bevolkingsdichtheid - inwoners / km² (2023)	394	

	142	
	394	

	109	
	495	

	141	
	521	

	167	
	457	

Gemeente OCMW Totaal

Gemeente OCMW Totaal

Gemeente OCMW Totaal

Gemeente OCMW Totaal

PERSONEEL (VTE) / 1.000 inwoners (2023)

(gemiddeld) aantal vastbenoemden	0,7	0,4	1,1
(gemiddeld) aantal contractuelen	5,0	3,4	8,3
Andere personeelsleden	0,0		0,0
Totaal personeel	5,7	3,7	9,4

	0,7	0,4	1,1
	5,0	3,4	8,3
	0,0		0,0
	5,7	3,7	9,4

	1,8	0,6	2,5
	4,9	3,5	8,4
	0,0		0,0
	6,7	4,2	10,9

	1,6	0,7	2,3
	5,1	2,9	8,0
	0,0		0,0
	6,7	3,6	10,3

	1,9	0,7	2,6
	5,2	3,2	8,4
	0,0		0,0
	7,1	3,9	11,0



€/inw

LAAKDAL

	Rekeningen					Evolutie	Investering
	2019	2020	2021	2022	2023	2019-2023	2019-2023
Algemene financiering	-1.068	-1.045	-1.063	-1.108	-1.308	-5,2%	0
Algemeen bestuur	247	233	234	264	280	3,2%	14
Mobiliteit	150	154	171	199	195	6,8%	47
Natuur en milieubeheer	85	87	92	79	88	0,7%	1
Veiligheidszorg	117	119	117	118	125	1,8%	10
Ondernemen en werken	10	12	15	13	9	-2,6%	0
Toerisme	3	4	2	4	1	-27,4%	0
Wonen en ruimtelijke ordening	-1	-13	6	26	25	109,5%	15
Cultuur en vrije tijd	69	69	87	84	81	4,1%	79
Kunst en cultuur	29	31	38	36	34	4,0%	43
Sport	28	25	31	29	27	-0,9%	13
Jeugd	9	9	13	13	13	8,5%	1
Eredienst	1	1	2	1	2	35,6%	2
Leren en onderwijs	15	10	8	13	20	7,4%	80
Zorg en opvang	144	87	101	107	119	-4,7%	23
Sociaal beleid	101	37	52	44	50	-16,3%	0
Ouderen	6	9	9	9	10	12,9%	0

Cluster (E)

	Rekeningen					Evolutie	Investering
	2019	2020	2021	2022	2023	2019-2023	2019-2023
	-1.179	-1.100	-1.110	-1.155	-1.346	-3,4%	18
	357	344	357	383	407	3,3%	219
	61	53	56	61	66	1,9%	427
	50	29	46	52	58	3,6%	159
	136	139	137	145	151	2,7%	41
	-3	5	5	4	4	34,3%	7
	-4	2	2	2	2	25,0%	6
	19	4	12	33	21	2,5%	224
	119	127	133	148	147	5,3%	186
	43	48	50	57	59	8,1%	17
	45	50	55	60	58	6,6%	119
	11	11	11	11	10	-0,4%	9
	6	5	4	4	5	-2,9%	24
	6	2	1	9	7	3,8%	52
	179	81	90	107	105	-12,4%	111
	144	41	47	52	53	-22,0%	4
	3	2	8	15	12	36,1%	70

Provincie (E)

	Rekeningen					Evolutie	Investering
	2019	2020	2021	2022	2023	2019-2023	2019-2023
Algemene financiering	-1.195	-1.131	-1.132	-1.181	-1.392	-3,9%	27
Algemeen bestuur	356	356	372	402	431	4,9%	175
Mobiliteit	49	49	52	55	57	3,7%	286
Natuur en milieubeheer	53	54	57	56	58	2,7%	79
Veiligheidszorg	160	164	161	163	173	2,0%	39
Ondernemen en werken	8	10	11	12	10	7,8%	7
Toerisme	5	5	5	6	5	3,0%	4
Wonen en ruimtelijke ordening	20	30	37	59	52	26,1%	161
Cultuur en vrije tijd	125	123	132	148	154	5,3%	202
Kunst en cultuur	53	49	51	58	59	2,9%	39
Sport	40	41	45	50	55	8,6%	83
Jeugd	14	14	14	15	15	2,4%	17
Eredienst	2	2	2	3	3	1,8%	17
Leren en onderwijs	13	7	8	14	10	-5,9%	115
Zorg en opvang	194	93	99	117	123	-10,9%	75
Sociaal beleid	162	55	67	70	74	-17,8%	9
Ouderen	6	7	10	18	18	32,9%	38

Gewest (E)

	Rekeningen					Evolutie	Investering
	2019	2020	2021	2022	2023	2019-2023	2019-2023
	-1.271	-1.194	-1.203	-1.260	-1.471	-3,7%	32
	343	352	363	401	428	5,7%	169
	50	48	49	53	52	1,2%	330
	52	52	54	53	56	2,3%	111
	167	170	170	174	185	2,6%	41
	15	19	20	19	19	5,3%	15
	9	10	11	11	11	5,3%	5
	23	25	27	54	48	19,4%	165
	147	145	156	173	177	4,7%	251
	61	61	64	71	71	3,8%	64
	47	47	52	57	60	6,6%	104
	14	14	15	16	17	4,1%	19
	7	7	7	7	7	-0,5%	21
	15	10	9	16	14	-1,1%	83
	207	96	107	127	132	-10,6%	117
	173	64	75	81	85	-16,4%	15
	5	5	10	18	17	33,9%	66

Spreiding netto-uitgaven kunst en cultuur - Vlaanderen (2023)

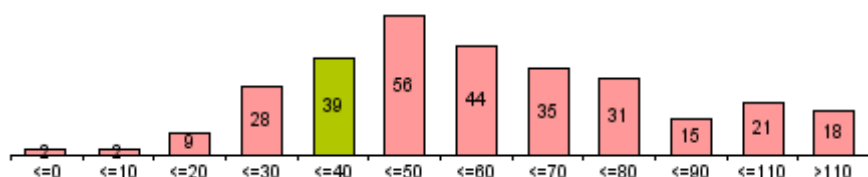

Spreiding netto-uitgaven sport - Vlaanderen (2023)

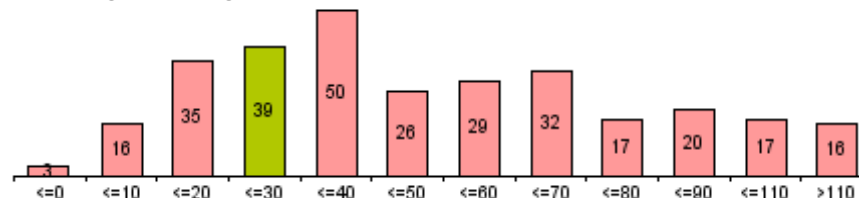



€/inw

LAAKDAL

	Rekeningen					Budget	Evolutie
	2019	2020	2021	2022	2023	2024	2019-2023
(*) zonder interne facturering							
Totale uitgaven exploitatierekening (*)	1.306	1.249	1.346	1.406	1.492	1.707	3,4%
Goederen en diensten (*)	325	326	367	408	402	465	5,5%
Bezoldigingen en pensioenen	714	720	772	790	856	979	4,6%
Vastbenoemden	127	128	125	122	122	132	-1,0%
Niet-vastbenoemden	381	385	435	450	502	600	7,2%
Onderwijzend personeel (tlv derden)	143	137	143	151	158	164	2,6%
Andere personeelskosten	63	69	69	68	74	84	3,8%
Individuele hulpverlening door het OCMW	21	24	25	28	39	56	16,4%
Toegestane werkingssubsidies	220	154	161	160	176	181	-5,5%
OCMW	64	0	0	0	0	0	-81,5%
Politiezone	93	94	96	98	109	113	4,3%
Hulpverleningszone	25	25	21	21	21	21	-4,2%
Andere werkingssubsidies	39	34	44	41	45	47	4,0%
Andere operationele uitgaven	2	3	3	3	3	4	11,3%
Financiële uitgaven	24	23	19	16	16	21	-9,6%
Gecorrigeerde uitgaven	1.163	1.112	1.203	1.255	1.334	1.543	3,5%

Cluster (E)

	Rekeningen					Budget	Evolutie
	2019	2020	2021	2022	2023	2024	2019-2023
Totale uitgaven exploitatierekening (*)	1.536	1.460	1.510	1.634	1.716	1.874	2,8%
Goederen en diensten (*)	313	307	336	382	372	441	4,4%
Bezoldigingen en pensioenen	821	842	859	917	970	1.054	4,2%
Vastbenoemden	221	232	228	232	238	253	1,8%
Niet-vastbenoemden	400	408	431	480	514	580	6,4%
Onderwijzend personeel (tlv derden)	130	137	133	136	146	144	2,9%
Andere personeelskosten	69	65	67	69	72	77	1,1%
Individuele hulpverlening door het OCMW	42	46	48	62	68	69	12,5%
Toegestane werkingssubsidies	313	224	227	238	254	269	-5,1%
OCMW	103	0	0	1	1	1	-73,1%
Politiezone	99	99	103	107	117	121	4,3%
Hulpverleningszone	34	37	33	37	38	40	2,9%
Andere werkingssubsidies	76	89	91	94	97	108	6,3%
Andere operationele uitgaven	18	15	18	12	19	16	1,2%
Financiële uitgaven	28	26	22	23	34	25	5,3%
Gecorrigeerde uitgaven	1.405	1.323	1.377	1.497	1.570	1.730	2,8%

Provincie (E)

	Rekeningen					Budget	Evolutie
	2019	2020	2021	2022	2023	2024	2019-2023
Totale uitgaven exploitatierekening (*)	1.606	1.546	1.617	1.758	1.852	2.013	3,6%
Goederen en diensten (*)	330	332	370	418	414	471	5,8%
Bezoldigingen en pensioenen	809	843	873	937	985	1.070	5,0%
Vastbenoemden	249	257	255	262	259	278	1,0%
Niet-vastbenoemden	371	388	414	461	500	563	7,7%
Onderwijzend personeel (tlv derden)	128	139	141	149	159	158	5,5%
Andere personeelskosten	61	60	62	64	67	71	2,5%
Individuele hulpverlening door het OCMW	80	85	86	103	118	117	10,3%
Toegestane werkingssubsidies	351	251	254	265	295	311	-4,2%
OCMW	101	1	1	1	1	1	-70,8%
Politiezone	124	118	125	132	148	158	4,5%
Hulpverleningszone	38	43	38	40	44	44	3,7%
Andere werkingssubsidies	88	89	90	93	102	107	3,9%
Andere operationele uitgaven	8	8	8	10	11	9	6,5%
Financiële uitgaven	29	27	25	26	31	36	1,8%
Gecorrigeerde uitgaven	1.476	1.406	1.474	1.607	1.692	1.854	3,5%

Gewest (E)

	Rekeningen					Budget	Evolutie
	2019	2020	2021	2022	2023	2024	2019-2023
Totale uitgaven exploitatierekening (*)	1.658	1.572	1.647	1.795	1.902	2.070	3,5%
Goederen en diensten (*)	326	318	359	414	410	471	5,9%
Bezoldigingen en pensioenen	817	836	865	933	994	1.082	5,0%
Vastbenoemden	256	264	259	266	270	292	1,3%
Niet-vastbenoemden	391	395	427	476	520	586	7,4%
Onderwijzend personeel (tlv derden)	108	112	114	121	132	129	5,3%
Andere personeelskosten	63	65	65	70	71	76	3,1%
Individuele hulpverlening door het OCMW	70	75	80	96	111	110	12,2%
Toegestane werkingssubsidies	400	302	305	313	339	357	-4,0%
OCMW	111	9	9	10	10	10	-44,6%
Politiezone	124	125	127	134	146	156	4,1%
Hulpverleningszone	43	43	42	43	48	50	3,0%
Andere werkingssubsidies	121	125	126	126	135	141	2,7%
Andere operationele uitgaven	11	12	10	11	14	14	5,1%
Financiële uitgaven	33	30	28	28	33	37	0,2%
Gecorrigeerde uitgaven	1.548	1.458	1.532	1.673	1.768	1.940	3,4%

Economische verdeling van de uitgaven (in % van de gecorrigeerde uitgaven - 2023) (zonder loontoelagen onderwijzend personeel)

LAAKDAL



Cluster (E)

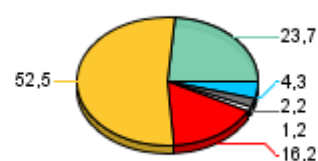

Provincie (E)

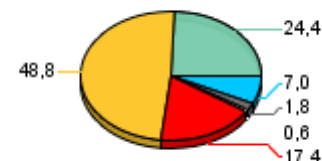

Gewest (E)



Financiële uitgaven
 Andere operationele uitgaven
 Toegestane werkingssubsidies
 Bezoldigingen en pensioenen
 Goederen en diensten (*)
 Individuele hulpverlening



€/inw

LAAKDAL

Cluster (E)

(*) zonder interne facturering

	Rekeningen					Budget	Evolutie
	2019	2020	2021	2022	2023	2024	2019-2023
Totale uitgaven exploitatierekening (*)	1.021	950	1.016	1.075	1.117	1.266	2,3%
Goederen en diensten (*)	262	264	298	341	328	384	5,8%
Bezoldigingen en pensioenen	523	516	548	566	612	689	4,0%
Vastbenoemden	110	94	94	93	92	101	-4,2%
Niet-vastbenoemden	221	231	257	270	304	357	8,2%
Onderwijzend personeel (tlv derden)	143	137	143	151	158	164	2,6%
Andere personeelskosten	49	54	54	53	58	66	4,1%
Toegestane werkingssubsidies	214	147	151	151	160	171	-6,9%
OCMW	64	0	0	0	0	0	-81,5%
Politiezone	93	94	96	98	109	113	4,3%
Hulpverleningszone	25	25	21	21	21	21	-4,2%
Andere werkingssubsidies	33	28	34	32	30	37	-2,0%
Andere operationele uitgaven	2	3	3	3	3	4	12,6%
Financiële uitgaven	20	20	16	14	14	20	-9,4%
Gecorrigeerde uitgaven	878	813	873	925	959	1.102	2,2%

	Rekeningen					Budget	Evolutie
	2019	2020	2021	2022	2023	2024	2019-2023
Totale uitgaven exploitatierekening (*)	1.165	1.077	1.117	1.200	1.267	1.379	2,1%
Goederen en diensten (*)	249	248	274	312	304	365	5,1%
Bezoldigingen en pensioenen	568	576	588	627	671	720	4,3%
Vastbenoemden	172	173	172	173	178	188	0,8%
Niet-vastbenoemden	211	217	233	265	292	330	8,4%
Onderwijzend personeel (tlv derden)	130	137	133	136	146	144	2,9%
Andere personeelskosten	54	49	51	53	55	59	0,5%
Toegestane werkingssubsidies	311	221	223	233	245	259	-5,8%
OCMW	103	0	0	1	1	1	-73,1%
Politiezone	99	99	103	107	117	121	4,3%
Hulpverleningszone	34	37	33	37	38	40	2,9%
Andere werkingssubsidies	75	85	87	89	89	98	4,3%
Andere operationele uitgaven	16	14	15	11	17	14	1,5%
Financiële uitgaven	21	19	16	17	29	21	8,9%
Gecorrigeerde uitgaven	1.035	940	984	1.064	1.120	1.235	2,0%

Provincie (E)

Gewest (E)

	Rekeningen					Budget	Evolutie
	2019	2020	2021	2022	2023	2024	2019-2023
Totale uitgaven exploitatierekening (*)	1.216	1.148	1.207	1.308	1.371	1.500	3,0%
Goederen en diensten (*)	276	286	322	360	357	410	6,7%
Bezoldigingen en pensioenen	573	597	619	668	705	762	5,3%
Vastbenoemden	171	173	172	181	174	187	0,5%
Niet-vastbenoemden	226	238	257	287	318	361	8,9%
Onderwijzend personeel (tlv derden)	128	139	141	149	159	158	5,5%
Andere personeelskosten	47	47	48	50	53	55	3,2%
Toegestane werkingssubsidies	340	239	241	252	276	290	-5,1%
OCMW	101	1	1	1	1	1	-70,8%
Politiezone	124	118	125	132	148	158	4,5%
Hulpverleningszone	38	43	38	40	44	44	3,7%
Andere werkingssubsidies	77	77	78	80	83	87	2,0%
Andere operationele uitgaven	6	6	6	7	8	7	5,7%
Financiële uitgaven	22	21	19	21	25	31	3,8%
Gecorrigeerde uitgaven	1.087	1.008	1.064	1.157	1.210	1.340	2,7%

	Rekeningen					Budget	Evolutie
	2019	2020	2021	2022	2023	2024	2019-2023
Totale uitgaven exploitatierekening (*)	1.258	1.170	1.230	1.332	1.405	1.539	2,8%
Goederen en diensten (*)	265	262	301	346	341	397	6,5%
Bezoldigingen en pensioenen	572	585	607	656	703	759	5,3%
Vastbenoemden	187	188	184	190	193	207	0,7%
Niet-vastbenoemden	228	234	258	289	321	364	8,9%
Onderwijzend personeel (tlv derden)	108	112	114	121	132	129	5,3%
Andere personeelskosten	50	52	52	55	56	59	3,3%
Toegestane werkingssubsidies	385	289	291	300	323	340	-4,3%
OCMW	111	9	9	10	10	10	-44,6%
Politiezone	124	125	127	134	146	156	4,1%
Hulpverleningszone	43	43	42	43	48	50	3,0%
Andere werkingssubsidies	107	112	113	113	119	124	2,7%
Andere operationele uitgaven	9	10	8	8	11	12	5,2%
Financiële uitgaven	27	24	22	22	28	31	0,9%
Gecorrigeerde uitgaven	1.149	1.057	1.115	1.210	1.272	1.409	2,6%

Economische verdeling van de uitgaven (in % van de gecorrigeerde uitgaven - 2023) (zonder loontoelagen onderwijzend personeel)

LAAKDAL

Cluster (E)

Provincie (E)

Gewest (E)



Financiële uitgaven
 Andere operationele uitgaven
 Toegestane werkingssubsidies
 Bezoldigingen en pensioenen
 Goederen en diensten (*)



€/inw

LAAKDAL

	Rekeningen					Budget	Evolutie
	2019	2020	2021	2022	2023	2024	2019-2023
(*) zonder interne facturering							
Totale uitgaven exploitatierekening (*)	285	299	330	331	375	441	7,1%
Goederen en diensten (*)	63	62	69	67	74	82	4,2%
Bezoldigingen en pensioenen	191	204	223	224	245	291	6,3%
Vastbenoemden	18	35	31	29	30	31	14,3%
Niet-vastbenoemden	160	154	177	180	199	242	5,6%
Andere personeelskosten	14	15	15	15	16	18	2,7%
Individuele hulpverlening door het OCMW	21	24	25	28	39	56	16,4%
Leefloon	9	11	12	18	29	33	34,5%
Andere individuele hulpverlening	12	12	12	10	10	23	-4,4%
Toegestane werkingssubsidies	6	6	10	9	15	10	25,2%
Andere operationele uitgaven	0	0	0	0	0	0	-14,3%
Financiële uitgaven	3	3	3	3	2	2	-11,1%
Gecorrigeerde uitgaven	285	299	330	331	375	441	7,1%

Cluster (E)

	Rekeningen					Budget	Evolutie
	2019	2020	2021	2022	2023	2024	2019-2023
Totale uitgaven exploitatierekening (*)	370	383	393	434	449	496	5,0%
Goederen en diensten (*)	64	59	62	69	67	77	1,3%
Bezoldigingen en pensioenen	253	266	271	290	298	333	4,2%
Vastbenoemden	50	59	56	60	60	65	4,9%
Niet-vastbenoemden	189	192	199	214	222	250	4,1%
Andere personeelskosten	15	16	16	16	17	18	3,1%
Individuele hulpverlening door het OCMW	42	46	48	62	68	69	12,5%
Leefloon	24	27	28	33	37	37	11,4%
Andere individuele hulpverlening	18	19	20	28	31	32	13,9%
Toegestane werkingssubsidies	1	4	4	6	9	10	57,0%
Andere operationele uitgaven	2	2	2	1	2	2	-0,9%
Financiële uitgaven	7	7	6	6	5	5	-7,7%
Gecorrigeerde uitgaven	370	383	393	434	449	496	5,0%

Provincie (E)

	Rekeningen				Budget	Evolutie	
	2019	2020	2021	2022	2023	2024	2019-2023
Totale uitgaven exploitatierekening (*)	390	399	410	451	481	514	5,4%
Goederen en diensten (*)	54	46	49	58	57	62	1,2%
Bezoldigingen en pensioenen	236	247	254	269	280	308	4,4%
Vastbenoemden	78	84	83	81	85	91	2,2%
Niet-vastbenoemden	145	149	158	174	182	201	5,9%
Andere personeelskosten	14	13	14	14	14	15	0,0%
Individuele hulpverlening door het OCMW	80	85	86	103	118	117	10,3%
Leefloon	49	53	53	60	70	70	9,4%
Andere individuele hulpverlening	30	32	33	42	47	47	11,6%
Toegestane werkingssubsidies	11	12	12	14	19	20	15,0%
Andere operationele uitgaven	2	2	2	2	3	2	9,3%
Financiële uitgaven	7	7	6	6	6	5	-5,6%
Gecorrigeerde uitgaven	389	398	409	450	481	514	5,5%

Gewest (E)

	Rekeningen					Budget	Evolutie
	2019	2020	2021	2022	2023	2024	2019-2023
Totale uitgaven exploitatierekening (*)	400	402	417	464	496	531	5,5%
Goederen en diensten (*)	61	55	58	69	69	73	3,1%
Bezoldigingen en pensioenen	245	250	258	278	291	323	4,4%
Vastbenoemden	69	77	75	76	77	84	2,9%
Niet-vastbenoemden	163	160	169	187	199	222	5,2%
Andere personeelskosten	13	13	14	15	15	16	2,6%
Individuele hulpverlening door het OCMW	70	75	80	96	111	110	12,2%
Leefloon	47	51	53	59	70	68	10,2%
Andere individuele hulpverlening	23	24	27	37	42	42	15,8%
Toegestane werkingssubsidies	15	13	13	14	17	18	2,5%
Andere operationele uitgaven	2	2	2	2	3	2	4,6%
Financiële uitgaven	7	6	6	6	6	5	-3,0%
Gecorrigeerde uitgaven	400	402	416	464	496	531	5,5%

Economische verdeling van de uitgaven (in % van de gecorrigeerde uitgaven - 2023)

LAAKDAL



Cluster (E)

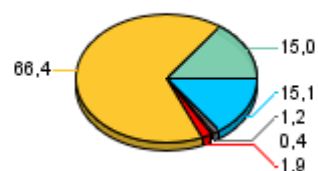

Provincie (E)

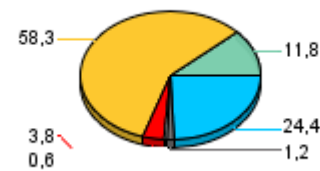

Gewest (E)



Financiële uitgaven
 Andere operationele uitgaven
 Toegestane werkingssubsidies
 Bezoldigingen en pensioenen
 Goederen en diensten (*)
 Individuele hulpverlening



Goederen en diensten (*)

% van de gecorrigeerde ontvangsten

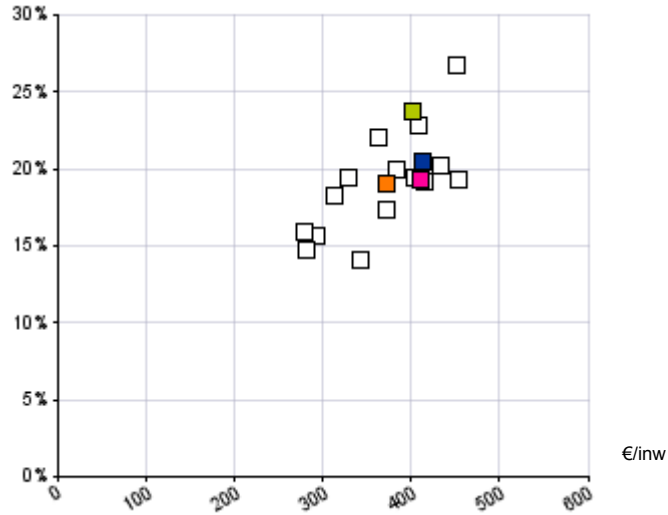

(*) zonder interne facturering

Individuele hulpverlening

% van de gecorrigeerde ontvangsten

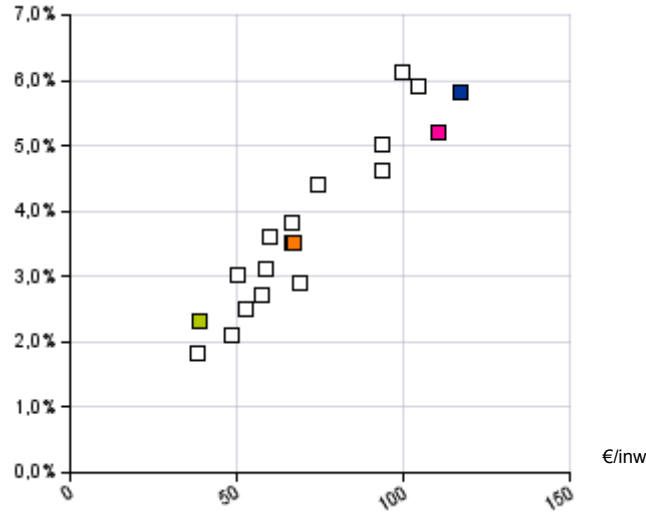

Andere operationele uitgaven

% van de gecorrigeerde ontvangsten

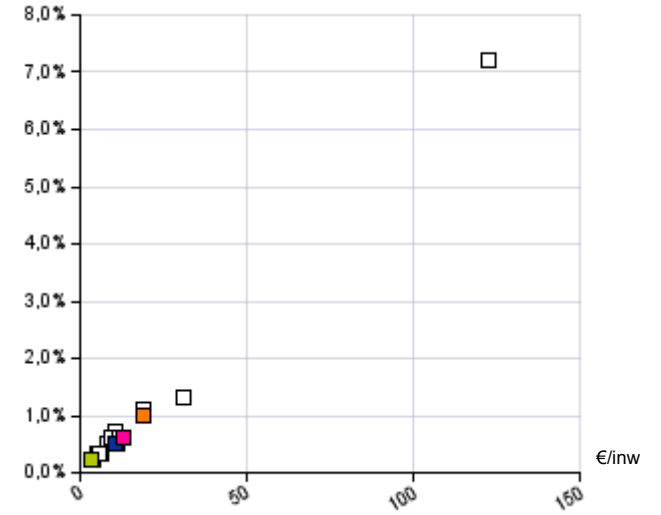

Bezoldigingen en pensioenen

% van de gecorrigeerde ontvangsten

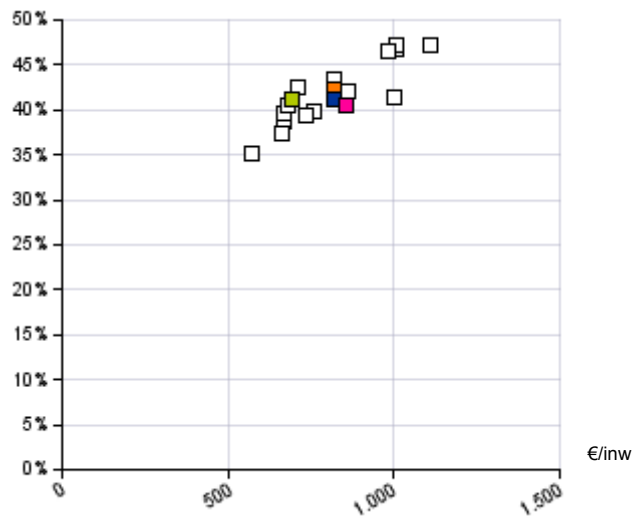

Werkingsubsidies

% van de gecorrigeerde ontvangsten

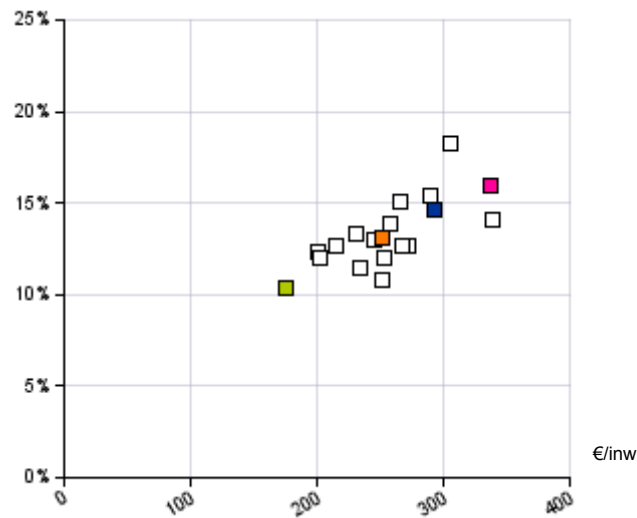

Financiële uitgaven

% van de gecorrigeerde ontvangsten

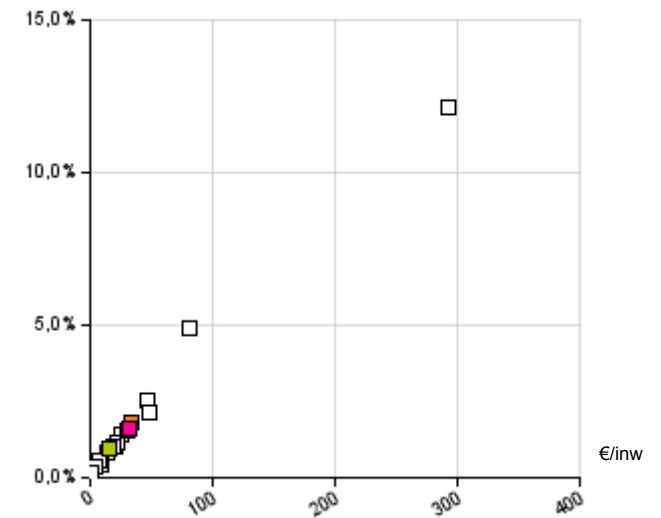

LAAKDAL

Cluster (E)

Provincie (E)

Gewest (E)



Goederen en diensten (*)

% van de gecorrigeerde ontvangsten

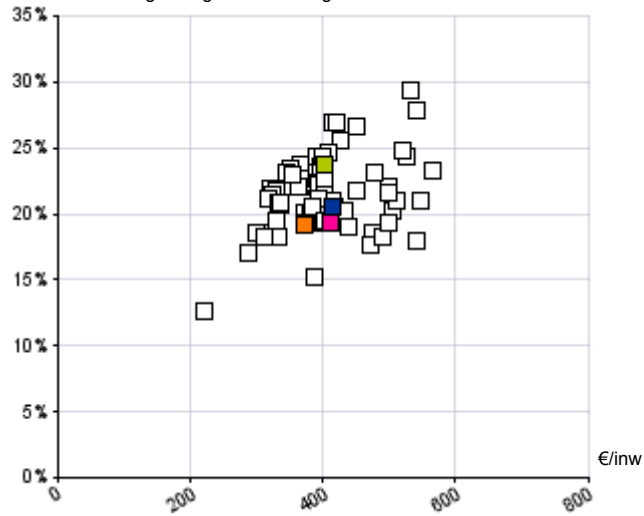

(*) zonder interne facturering

Individuele hulpverlening

% van de gecorrigeerde ontvangsten

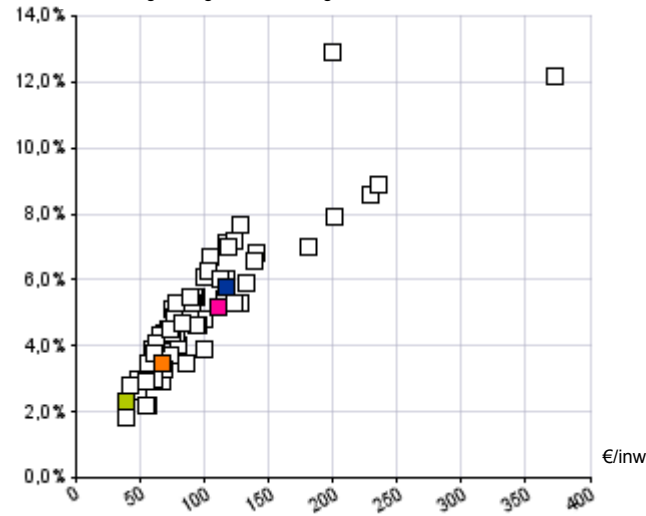

Andere operationele uitgaven

% van de gecorrigeerde ontvangsten

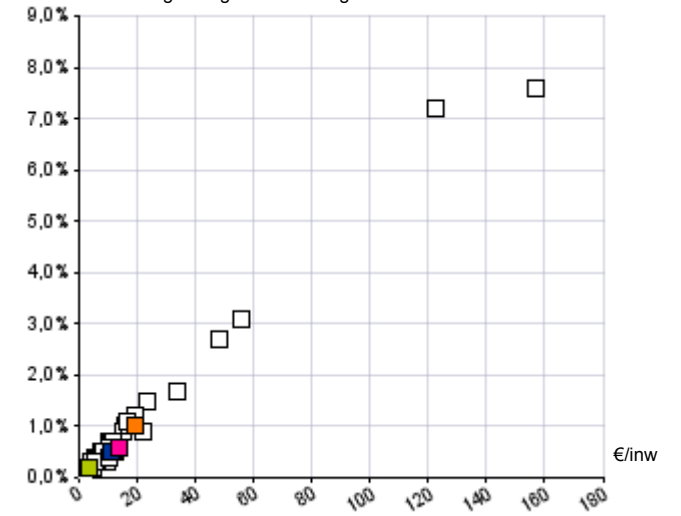

Bezoldigingen en pensioenen

% van de gecorrigeerde ontvangsten

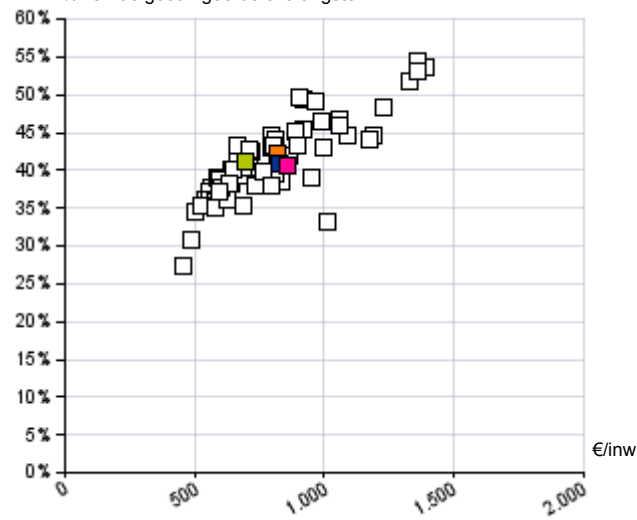

Werkingsubsidies

% van de gecorrigeerde ontvangsten

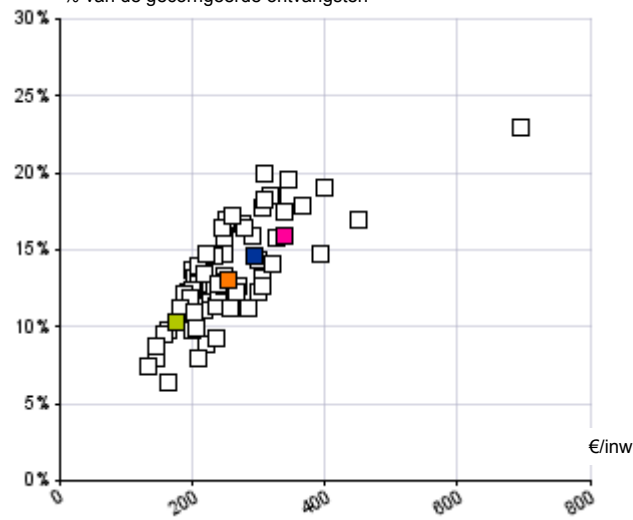

Financiële uitgaven

% van de gecorrigeerde ontvangsten

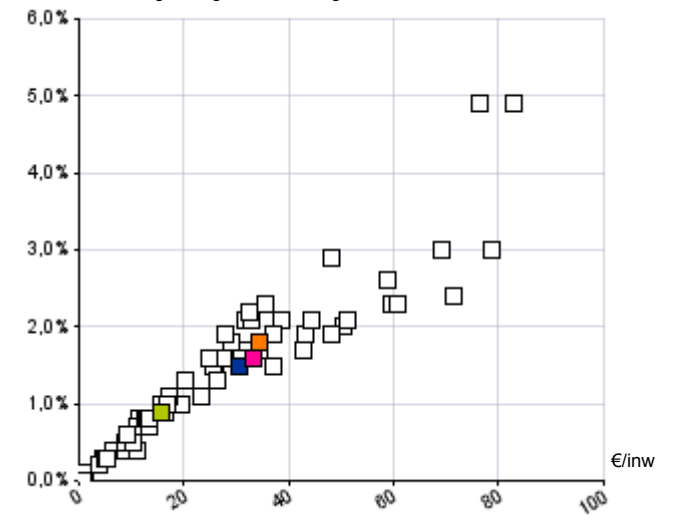

LAAKDAL

Cluster (E)

Provincie (E)

Gewest (E)



€/inw

(*) zonder interne facturering

	LAAKDAL							Cluster (E)						
	Rekeningen					Budget	Evolutie	Rekeningen					Budget	Evolutie
	2019	2020	2021	2022	2023	2024	2019-2023	2019	2020	2021	2022	2023	2024	
Energie-uitgaven	22	19	21	43	37	40	13,4%	33	31	39	73	44	56	7,3%
Elektriciteit	14	12	12	27	21	21	10,6%	22	22	26	45	27	34	5,1%
Gas	4	3	4	9	11	12	28,7%	6	5	9	23	11	16	15,5%
Aardolieproducten	5	4	5	6	6	6	4,5%	2	1	1	2	2	2	3,1%
Andere energie-uitgaven	0	0	0	0	0	0		3	3	3	3	4	4	4,9%
Kosten voor onroerende goederen	16	13	18	17	15	19	-1,4%	37	39	39	43	42	54	2,7%
Huur, huurlasten en vergoedingen	6	5	5	4	4	5	-7,9%	13	10	9	9	8	9	-10,7%
Onderhoud en herstel	11	8	13	12	11	14	1,6%	24	29	30	34	33	45	8,1%
Andere werkingsuitgaven (*)	286	293	327	349	349	406	5,1%	243	238	258	266	286	331	4,2%
Verzekeringen	5	6	5	5	5	7	2,0%	16	15	16	10	11	11	-9,5%
Uitzendkrachten ter beschikking v/h bestuur	0	0	0	0	0	0		4	5	4	5	6	6	7,6%
Aankoop van grondstoffen en goederen	18	45	52	47	53	59	31,8%	18	14	14	17	16	18	-2,8%
Andere diensten en diverse leveringen	263	242	270	296	291	341	2,5%	204	203	223	234	254	295	5,5%

	Provincie (E)							Gewest (E)						
	Rekeningen					Budget	Evolutie	Rekeningen					Budget	Evolutie
	2019	2020	2021	2022	2023	2024		2019	2020	2021	2022	2023	2024	
Energie-uitgaven	28	26	37	64	37	48	7,7%	32	29	38	68	41	51	6,7%
Elektriciteit	19	19	24	40	24	30	6,0%	21	20	25	42	26	32	4,8%
Gas	6	4	10	20	10	14	14,6%	6	5	9	20	10	14	14,9%
Aardolieproducten	2	1	1	2	2	2	-1,0%	1	1	1	2	2	2	2,8%
Andere energie-uitgaven	2	2	2	2	3	3	7,5%	3	3	3	3	4	4	3,6%
Kosten voor onroerende goederen	40	49	52	55	58	67	9,5%	45	49	55	58	59	66	7,0%
Huur, huurlasten en vergoedingen	16	16	17	18	19	19	4,1%	16	15	16	18	18	18	3,1%
Onderhoud en herstel	24	33	35	38	39	47	12,7%	30	34	38	40	41	49	8,8%
Andere werkingsuitgaven (*)	262	257	281	298	318	357	5,0%	250	240	267	289	310	353	5,6%
Verzekeringen	8	7	6	5	6	6	-6,8%	7	7	6	5	6	7	-5,1%
Uitzendkrachten ter beschikking v/h bestuur	3	3	5	5	5	4	8,7%	8	8	11	12	14	10	13,1%
Aankoop van grondstoffen en goederen	15	15	14	17	18	20	4,3%	21	19	19	21	23	25	2,1%
Andere diensten en diverse leveringen	235	233	255	271	289	327	5,3%	213	205	231	249	268	311	5,9%



€/inw

LAAKDAL

	Rekeningen					Budget	Evolutie
	2019	2020	2021	2022	2023	2024	2019-2023
Personeel (vte) per 1.000 inwoners	10,2	8,6	9,9	9,5	9,4	9,4	-1,8%
Vastbenoemden	1,8	1,5	1,4	1,2	1,1	1,1	-11,6%
Contractuelen	8,4	7,1	8,6	8,3	8,4	8,3	-0,1%
Andere	0,0	0,0	0,0	0,0	0,0	0,0	
Bezoldigingen en sociale voordelen	563	549	588	605	651	718	3,7%
Vastbenoemden	100	87	82	79	76	74	-6,5%
Niet-vastbenoemden	293	297	335	347	387	447	7,2%
Onderwijzend personeel tlv het bestuur	2	2	1	1	1	1	-15,8%
Onderwijzend personeel tlv derde overheden	143	137	143	151	158	164	2,6%
Politiek personeel	26	26	27	27	29	32	3,2%
Werkgeversbijdragen wettelijke verzekeringen	105	120	132	135	147	181	8,8%
Vastbenoemden	27	35	33	33	32	34	4,7%
Responsabiliseringsbijdrage	0	6	9	10	14	24	
Niet-vastbenoemden	77	78	89	92	101	122	6,8%
Onderwijzend personeel tlv het bestuur	0	0	0	0	0	0	
Onderwijzend personeel tlv derde overheden	0	0	0	0	0	0	
Politiek personeel	1	1	1	1	1	1	3,2%
Pensioenen tlv de gemeente	8	10	10	10	11	11	5,8%
Overige bijdragen en personeelskosten	38	40	41	41	47	69	5,9%

Cluster (E)

	Rekeningen					Budget	Evolutie
	2019	2020	2021	2022	2023	2024	2019-2023
Personeel (vte) per 1.000 inwoners	11,5	11,0	11,2	11,3	11,0	10,9	-1,3%
Vastbenoemden	3,2	3,0	2,9	2,7	2,5	2,5	-6,4%
Contractuelen	8,3	7,9	8,3	8,6	8,5	8,4	0,6%
Andere	0,0	0,0	0,0	0,0	0,0	0,0	
Bezoldigingen en sociale voordelen	641	637	649	694	733	787	3,4%
Vastbenoemden	175	163	161	163	164	169	-1,5%
Niet-vastbenoemden	310	313	330	369	395	445	6,3%
Onderwijzend personeel tlv het bestuur	1	1	1	1	2	1	0,7%
Onderwijzend personeel tlv derde overheden	128	134	130	133	143	141	2,9%
Politiek personeel	27	26	26	28	30	31	2,0%
Werkgeversbijdragen wettelijke verzekeringen	134	158	162	171	181	207	7,8%
Vastbenoemden	44	65	64	64	67	74	11,0%
Responsabiliseringsbijdrage	1	1	1	1	2	5	33,1%
Niet-vastbenoemden	86	88	93	101	108	123	5,9%
Onderwijzend personeel tlv het bestuur	0	0	0	0	0	0	1,2%
Onderwijzend personeel tlv derde overheden	3	3	3	3	3	3	3,7%
Politiek personeel	1	1	1	1	1	1	-0,2%
Pensioenen tlv de gemeente	16	11	11	14	15	15	-0,1%
Overige bijdragen en personeelskosten	31	35	37	38	40	45	6,7%

Provincie (E)

	Rekeningen					Budget	Evolutie
	2019	2020	2021	2022	2023	2024	2019-2023
Personeel (vte) per 1.000 inwoners	10,9	10,5	10,8	10,7	10,4	10,3	-1,1%
Vastbenoemden	3,3	3,0	2,8	2,6	2,3	2,3	-8,3%
Contractuelen	7,6	7,5	8,0	8,1	8,1	8,0	1,6%
Andere	0,0	0,0	0,0	0,0	0,0	0,0	
Bezoldigingen en sociale voordelen	609	622	639	682	719	764	4,2%
Vastbenoemden	173	166	160	158	155	156	-2,7%
Niet-vastbenoemden	284	298	318	354	383	427	7,8%
Onderwijzend personeel tlv het bestuur	2	2	2	2	2	2	0,4%
Onderwijzend personeel tlv derde overheden	127	135	138	145	154	154	4,9%
Politiek personeel	23	22	22	23	25	25	2,4%
Werkgeversbijdragen wettelijke verzekeringen	157	171	178	189	207	241	7,2%
Vastbenoemden	72	69	67	67	67	71	-2,0%
Responsabiliseringsbijdrage	1	15	18	20	28	42	142,8%
Niet-vastbenoemden	81	83	88	98	105	122	6,7%
Onderwijzend personeel tlv het bestuur	0	0	0	0	0	0	25,1%
Onderwijzend personeel tlv derde overheden	1	3	3	4	5	4	43,2%
Politiek personeel	1	1	1	1	1	1	3,6%
Pensioenen tlv de gemeente	10	9	9	9	10	10	1,4%
Overige bijdragen en personeelskosten	34	42	47	57	49	55	9,8%

Gewest (E)

	Rekeningen					Budget	Evolutie
	2019	2020	2021	2022	2023	2024	2019-2023
Personeel (vte) per 1.000 inwoners	11,6	10,9	11,3	11,2	11,1	11,0	-1,1%
Vastbenoemden	3,5	3,3	3,1	2,9	2,7	2,6	-6,9%
Contractuelen	8,0	7,6	8,1	8,3	8,4	8,4	1,2%
Andere	0,0	0,0	0,0	0,0	0,0	0,0	
Bezoldigingen en sociale voordelen	614	613	636	681	727	783	4,3%
Vastbenoemden	181	176	172	172	172	178	-1,3%
Niet-vastbenoemden	301	303	327	365	399	452	7,3%
Onderwijzend personeel tlv het bestuur	4	4	4	4	4	4	-4,3%
Onderwijzend personeel tlv derde overheden	105	108	110	117	128	124	5,1%
Politiek personeel	22	21	22	23	24	25	2,2%
Werkgeversbijdragen wettelijke verzekeringen	158	171	176	192	207	234	6,9%
Vastbenoemden	70	71	71	73	74	78	1,5%
Responsabiliseringsbijdrage	0	12	10	13	18	29	160,9%
Niet-vastbenoemden	85	84	91	101	109	121	6,6%
Onderwijzend personeel tlv het bestuur	0	0	0	0	0	0	5,2%
Onderwijzend personeel tlv derde overheden	3	3	3	4	4	4	13,3%
Politiek personeel	1	1	1	1	1	1	4,8%
Pensioenen tlv de gemeente	12	12	11	13	12	12	1,4%
Overige bijdragen en personeelskosten	33	40	42	47	48	52	9,4%



€/inw

LAAKDAL

	Rekeningen					Budget	Evolutie
	2019	2020	2021	2022	2023	2024	2019-2023
	Personeel (vte) per 1.000 inwoners	6,2	5,5	6,1	6,0	5,7	5,7
Vastbenoemden	1,3	1,0	0,9	0,8	0,7	0,7	-13,4%
Contractuelen	4,9	4,5	5,1	5,1	5,0	5,0	0,3%
Andere	0,0	0,0	0,0	0,0	0,0	0,0	
Bezoldigingen en sociale voordelen	414	405	429	444	476	518	3,6%
Vastbenoemden	74	62	61	59	56	55	-7,0%
Niet-vastbenoemden	170	178	198	208	234	267	8,2%
Onderwijzend personeel tlv het bestuur	2	2	1	1	1	1	-15,8%
Onderwijzend personeel tlv derde overheden	143	137	143	151	158	164	2,6%
Politiek personeel	24	25	26	26	28	31	3,1%
Werkgeversbijdragen wettelijke verzekeringen	81	79	87	90	98	120	5,1%
Vastbenoemden	35	25	25	24	24	25	-9,1%
Responsabiliseringsbijdrage	0	6	9	10	13	20	
Niet-vastbenoemden	45	47	53	55	61	72	7,9%
Onderwijzend personeel tlv het bestuur	0	0	0	0	0	0	
Onderwijzend personeel tlv derde overheden	0	0	0	0	0	0	
Politiek personeel	1	1	1	1	1	1	3,2%
Pensioenen tlv de gemeente	7	8	8	8	9	9	7,2%
Overige bijdragen en personeelskosten	22	24	24	24	28	42	6,9%

Cluster (E)

	Rekeningen					Budget	Evolutie
	2019	2020	2021	2022	2023	2024	2019-2023
	Personeel (vte) per 1.000 inwoners	6,9	6,6	6,8	6,9	6,8	6,7
Vastbenoemden	2,5	2,3	2,2	2,0	1,8	1,8	-6,8%
Contractuelen	4,5	4,3	4,6	4,8	4,9	4,9	2,6%
Andere	0,0	0,0	0,0	0,0	0,0	0,0	
Bezoldigingen en sociale voordelen	446	445	453	482	516	547	3,7%
Vastbenoemden	131	122	121	121	123	126	-1,5%
Niet-vastbenoemden	163	167	178	203	224	253	8,2%
Onderwijzend personeel tlv het bestuur	1	1	1	1	2	1	0,7%
Onderwijzend personeel tlv derde overheden	128	134	130	133	143	141	2,9%
Politiek personeel	23	21	22	23	24	25	1,6%
Werkgeversbijdragen wettelijke verzekeringen	89	100	103	109	117	132	7,0%
Vastbenoemden	40	49	48	48	51	55	6,1%
Responsabiliseringsbijdrage	1	0	1	1	1	4	13,3%
Niet-vastbenoemden	45	46	50	56	61	69	8,0%
Onderwijzend personeel tlv het bestuur	0	0	0	0	0	0	1,2%
Onderwijzend personeel tlv derde overheden	3	3	3	3	3	3	3,7%
Politiek personeel	1	1	1	1	1	1	0,6%
Pensioenen tlv de gemeente	13	10	10	12	13	12	-0,3%
Overige bijdragen en personeelskosten	20	21	23	24	26	29	7,0%

Provincie (E)

	Rekeningen					Budget	Evolutie
	2019	2020	2021	2022	2023	2024	2019-2023
	Personeel (vte) per 1.000 inwoners	6,9	6,7	6,9	6,9	6,8	6,7
Vastbenoemden	2,3	2,1	2,0	1,8	1,6	1,6	-7,9%
Contractuelen	4,6	4,6	4,9	5,1	5,1	5,1	2,8%
Andere	0,0	0,0	0,0	0,0	0,0	0,0	
Bezoldigingen en sociale voordelen	440	452	466	496	528	561	4,7%
Vastbenoemden	118	113	110	109	108	110	-2,2%
Niet-vastbenoemden	173	183	197	220	243	274	8,9%
Onderwijzend personeel tlv het bestuur	2	2	2	2	2	2	0,4%
Onderwijzend personeel tlv derde overheden	127	135	138	145	154	154	4,9%
Politiek personeel	20	19	19	20	22	22	2,0%
Werkgeversbijdragen wettelijke verzekeringen	103	108	111	120	131	152	6,3%
Vastbenoemden	50	46	45	46	46	49	-2,0%
Responsabiliseringsbijdrage	1	7	7	8	12	19	97,0%
Niet-vastbenoemden	50	51	54	61	67	78	7,8%
Onderwijzend personeel tlv het bestuur	0	0	0	0	0	0	25,1%
Onderwijzend personeel tlv derde overheden	1	3	3	4	5	4	43,2%
Politiek personeel	1	1	1	1	1	1	2,7%
Pensioenen tlv de gemeente	9	7	8	8	9	8	1,1%
Overige bijdragen en personeelskosten	21	30	34	43	36	40	13,9%

Gewest (E)

	Rekeningen					Budget	Evolutie
	2019	2020	2021	2022	2023	2024	2019-2023
	Personeel (vte) per 1.000 inwoners	7,1	6,9	7,1	7,2	7,1	7,1
Vastbenoemden	2,5	2,4	2,2	2,1	1,9	1,9	-6,5%
Contractuelen	4,6	4,5	4,9	5,1	5,2	5,2	3,0%
Andere	0,0	0,0	0,0	0,0	0,0	0,0	
Bezoldigingen en sociale voordelen	434	437	454	486	523	560	4,8%
Vastbenoemden	129	126	123	124	125	130	-0,9%
Niet-vastbenoemden	176	180	198	221	246	280	8,7%
Onderwijzend personeel tlv het bestuur	4	4	4	4	4	4	-4,3%
Onderwijzend personeel tlv derde overheden	105	108	110	117	128	124	5,1%
Politiek personeel	19	19	19	20	21	22	2,0%
Werkgeversbijdragen wettelijke verzekeringen	106	111	114	126	136	152	6,3%
Vastbenoemden	54	51	51	53	54	57	0,1%
Responsabiliseringsbijdrage	0	7	5	6	9	15	135,8%
Niet-vastbenoemden	49	50	55	62	68	75	8,4%
Onderwijzend personeel tlv het bestuur	0	0	0	0	0	0	5,2%
Onderwijzend personeel tlv derde overheden	3	3	3	4	4	4	13,3%
Politiek personeel	1	1	1	1	1	1	4,0%
Pensioenen tlv de gemeente	10	10	10	11	11	10	1,2%
Overige bijdragen en personeelskosten	22	27	29	33	33	36	10,6%



€/inw

LAAKDAL							
Rekeningen				Budget		Evolutie	
2019	2020	2021	2022	2023	2024	2019-2023	

Rekeningen				Budget		Evolutie	
2019	2020	2021	2022	2023	2024	2019-2023	
Personeel (vte) per 1.000 inwoners	4,0	3,1	3,8	3,6	3,7	3,7	-1,5%
Vastbenoemden	0,5	0,5	0,4	0,4	0,4	0,4	-7,4%
Contractuelen	3,5	2,6	3,4	3,2	3,4	3,4	-0,7%
Andere							
Bezoldigingen en sociale voordelen	149	144	159	161	175	200	4,0%
Vastbenoemden	25	25	22	21	20	19	-5,1%
Niet-vastbenoemden	123	118	137	139	153	180	5,6%
Politiek personeel	1	1	1	1	1	1	4,8%
Werkgeversbijdragen wettelijke verzekeringer	24	41	45	46	49	61	19,0%
Vastbenoemden	-8	10	9	9	9	9	32,8%
Responsabiliseringsbijdrage	0	0	0	0	1	3	
Niet-vastbenoemden	32	31	36	37	39	49	5,1%
Politiek personeel	0	0	0	0	0	0	
Pensioenen tlv de gemeente	2	2	2	2	2	2	-0,2%
Overige bijdragen en personeelskosten	16	17	17	17	19	28	4,5%

Cluster (E)							
Rekeningen				Budget		Evolutie	
2019	2020	2021	2022	2023	2024	2019-2023	

Rekeningen				Budget		Evolutie	
2019	2020	2021	2022	2023	2024	2019-2023	
Personeel (vte) per 1.000 inwoners	4,6	4,4	4,4	4,4	4,2	4,2	-2,5%
Vastbenoemden	0,8	0,8	0,7	0,7	0,6	0,6	-5,3%
Contractuelen	3,8	3,6	3,7	3,8	3,5	3,5	-2,0%
Andere							
Bezoldigingen en sociale voordelen	194	192	196	212	217	240	2,8%
Vastbenoemden	44	41	40	42	41	43	-1,5%
Niet-vastbenoemden	146	146	152	165	171	191	4,0%
Politiek personeel	4	4	5	5	5	5	4,0%
Werkgeversbijdragen wettelijke verzekeringer	45	58	59	62	64	75	9,2%
Vastbenoemden	4	16	16	17	17	19	40,3%
Responsabiliseringsbijdrage	0	1	0	0	1	2	
Niet-vastbenoemden	41	41	43	45	46	54	3,5%
Politiek personeel	0	0	0	0	0	0	-7,1%
Pensioenen tlv de gemeente	3	2	2	2	3	3	0,6%
Overige bijdragen en personeelskosten	11	14	14	14	14	16	6,3%

Provincie (E)							
Rekeningen				Budget		Evolutie	
2019	2020	2021	2022	2023	2024	2019-2023	

Rekeningen				Budget		Evolutie	
2019	2020	2021	2022	2023	2024	2019-2023	
Personeel (vte) per 1.000 inwoners	4,0	3,8	3,9	3,8	3,6	3,6	-2,4%
Vastbenoemden	1,0	0,9	0,9	0,8	0,7	0,7	-9,3%
Contractuelen	3,0	2,9	3,1	3,0	3,0	2,9	-0,4%
Andere							
Bezoldigingen en sociale voordelen	169	170	173	185	190	203	3,0%
Vastbenoemden	55	52	49	49	47	46	-3,9%
Niet-vastbenoemden	111	115	121	134	140	153	5,9%
Politiek personeel	3	3	3	3	3	3	5,0%
Werkgeversbijdragen wettelijke verzekeringer	54	63	67	69	75	88	8,8%
Vastbenoemden	22	23	22	21	20	22	-1,8%
Responsabiliseringsbijdrage	0	8	11	11	17	23	348,2%
Niet-vastbenoemden	32	32	34	37	38	44	4,7%
Politiek personeel	0	0	0	0	0	0	15,7%
Pensioenen tlv de gemeente	1	1	1	1	1	1	3,1%
Overige bijdragen en personeelskosten	13	12	13	13	14	16	1,7%

Gewest (E)							
Rekeningen				Budget		Evolutie	
2019	2020	2021	2022	2023	2024	2019-2023	

Rekeningen				Budget		Evolutie	
2019	2020	2021	2022	2023	2024	2019-2023	
Personeel (vte) per 1.000 inwoners	4,4	4,0	4,2	4,0	4,0	3,9	-2,7%
Vastbenoemden	1,0	0,9	0,9	0,8	0,7	0,7	-7,8%
Contractuelen	3,4	3,1	3,3	3,2	3,2	3,2	-1,4%
Andere							
Bezoldigingen en sociale voordelen	180	176	181	195	203	223	3,1%
Vastbenoemden	52	50	49	48	47	48	-2,4%
Niet-vastbenoemden	125	123	129	143	153	171	5,1%
Politiek personeel	3	3	3	3	3	4	3,3%
Werkgeversbijdragen wettelijke verzekeringer	52	60	62	67	71	82	8,1%
Vastbenoemden	16	21	20	20	20	21	5,6%
Responsabiliseringsbijdrage	0	5	6	7	9	14	208,4%
Niet-vastbenoemden	36	35	36	40	42	46	3,9%
Politiek personeel	0	0	0	0	0	0	11,1%
Pensioenen tlv de gemeente	2	2	1	2	2	2	2,8%
Overige bijdragen en personeelskosten	11	12	13	14	15	16	6,9%

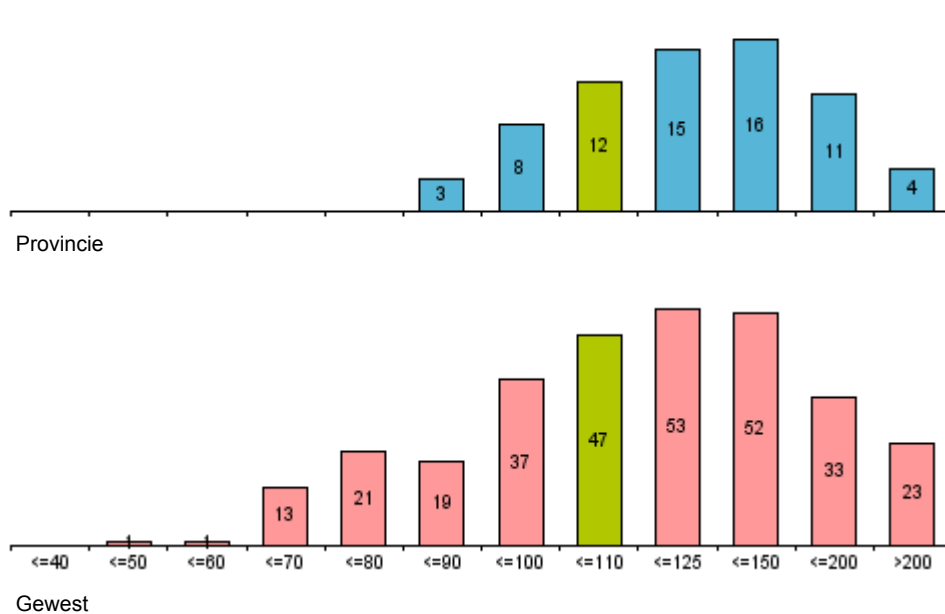
Verdeling van de toelage aan de politiezone (2023)

Hoe representatief zijn de gemiddelde waarden voor de 4 vergelijkingsgroepen ?

De grafische voorstelling geeft de spreiding voor elke toelage, de tabel berekent het gemiddelde, de mediaan en de standaardafwijking.

De mediaan is de waarde die het aantal observaties (gemeenten) in een steekproef (vergelijkingsgroep) in twee even grote groepen verdeelt: de ene helft van de steekproef heeft een waarde kleiner dan de mediaan, de andere helft groter.

In tegenstelling tot het (rekenkundig) gemiddelde wordt de waarde van de mediaan niet beïnvloed door extreem lage of extreem hoge waarden.

De standaardafwijking meet de spreiding van de steekproef rond de mediaan.

Hoe kleiner de standaardafwijking, hoe groter de concentratie van waarden rond de mediaan.

Bij een zgn. normaalverdeling vindt men 68,3% van de steekproef binnen een perimeter van (mediaan - standaardafwijking; mediaan + standaardafwijking)

en 95,4% van de steekproef binnen een bereik van

(mediaan - 2x de standaardafwijking; mediaan + 2x de standaardafwijking).

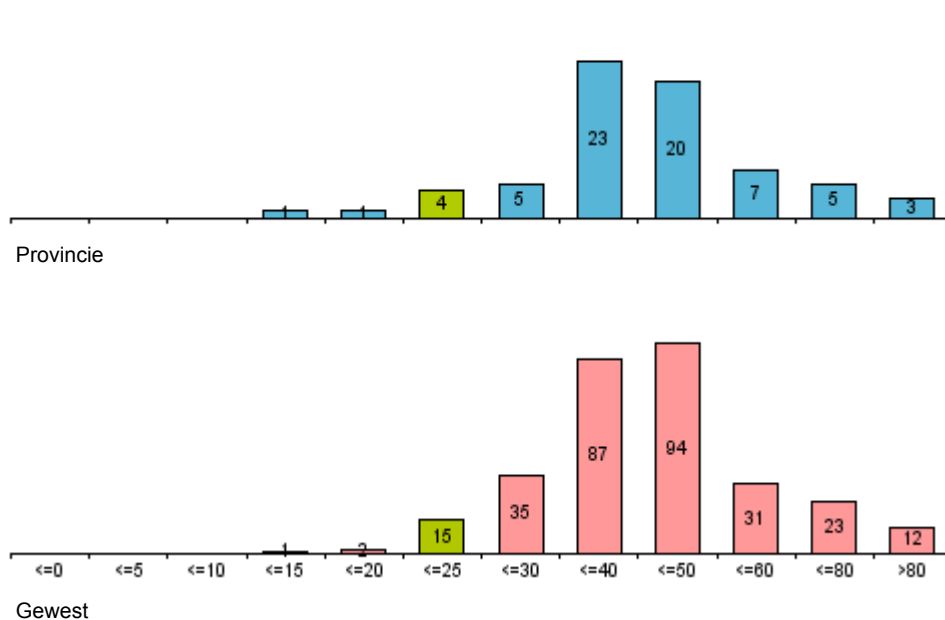
Verdeling van de toelage aan de hulpverleningszone (2023)

	Gemiddelde	Mediaan		Standaardafwijking	
	EUR / inw.	EUR / inw.	% ontv.	EUR / inw.	% ontv.
Toelage politiezone					
LAAKDAL	109		7,7%		
Cluster (E)	117	106	7,3%	19	1,4%
Provincie (E)	148	123	8,1%	37	1,8%
Gewest (E)	146	113	7,6%	53	2,1%
Toelage hulpverleningszone					
LAAKDAL	21		1,5%		
Cluster (E)	38	30	1,8%	15	0,9%
Provincie (E)	44	42	2,8%	15	0,9%
Gewest (E)	48	41	2,7%	16	0,8%



€/inw

LAAKDAL

Cluster (E)

(*) zonder interne facturering

	Rekeningen					Budget	Evolutie
	2019	2020	2021	2022	2023	2024	2019-2023
Totale ontvangsten exploitatierekening (*)	1.538	1.537	1.578	1.610	1.858	1.808	4,8%
Ontvangsten uit de werking (*)	128	105	116	113	118	117	-2,1%
Fiscale ontvangsten	711	716	729	748	923	860	6,8%
APB	318	307	315	328	467	382	10,0%
OV	261	276	283	289	318	337	5,0%
Andere aanvullende belastingen	18	18	18	18	19	20	1,1%
Lokale belastingen	113	115	114	113	120	121	1,5%
Werkingsubsidies	634	636	665	688	746	760	4,2%
Gemeentefonds	224	259	262	268	272	281	4,9%
Andere algemene werkingsubsidies	158	95	92	111	136	142	-3,5%
Specifieke werkingsubsidies	252	282	311	308	338	337	7,7%
Recuperatie individuele hulpverlening	5	3	4	4	5	10	4,0%
Andere operationele ontvangsten	20	16	20	20	30	23	10,6%
Financiële ontvangsten	42	61	43	37	35	38	-4,0%
Gecorrigeerde ontvangsten	1.396	1.400	1.435	1.459	1.699	1.644	5,0%

	Rekeningen					Budget	Evolutie
	2019	2020	2021	2022	2023	2024	2019-2023
Totale ontvangsten exploitatierekening (*)	1.791	1.777	1.782	1.844	2.096	1.993	4,0%
Ontvangsten uit de werking (*)	257	264	246	255	267	256	0,9%
Fiscale ontvangsten	790	807	810	836	1.022	967	6,6%
APB	311	307	300	313	447	368	9,5%
OV	372	384	392	407	457	475	5,3%
Andere aanvullende belastingen	28	27	29	27	29	30	0,8%
Lokale belastingen	79	90	89	88	89	93	3,1%
Werkingsubsidies	659	617	628	670	711	692	1,9%
Gemeentefonds	199	236	239	245	250	255	6,0%
Andere algemene werkingsubsidies	215	88	80	91	107	105	-16,0%
Specifieke werkingsubsidies	245	294	310	335	353	332	9,6%
Recuperatie individuele hulpverlening	10	7	9	9	11	9	3,6%
Andere operationele ontvangsten	21	22	29	26	28	22	7,1%
Financiële ontvangsten	54	60	60	48	58	47	1,8%
Gecorrigeerde ontvangsten	1.660	1.640	1.649	1.708	1.950	1.849	4,1%

Provincie (E)

Gewest (E)

	Rekeningen					Budget	Evolutie
	2019	2020	2021	2022	2023	2024	2019-2023
Totale ontvangsten exploitatierekening (*)	1.823	1.789	1.820	1.915	2.177	2.107	4,5%
Ontvangsten uit de werking (*)	221	214	214	225	236	241	1,6%
Fiscale ontvangsten	782	781	780	824	1.006	950	6,5%
APB	342	329	321	342	472	394	8,4%
OV	330	344	342	354	393	409	4,4%
Andere aanvullende belastingen	17	17	18	17	18	19	1,2%
Lokale belastingen	92	91	99	111	123	128	7,5%
Werkingsubsidies	713	693	723	774	831	825	3,9%
Gemeentefonds	250	290	299	306	313	320	5,8%
Andere algemene werkingsubsidies	192	86	82	96	119	123	-11,3%
Specifieke werkingsubsidies	271	316	343	372	399	382	10,2%
Recuperatie individuele hulpverlening	18	18	19	19	22	20	4,9%
Andere operationele ontvangsten	36	29	32	34	36	35	0,4%
Financiële ontvangsten	52	53	51	39	45	37	-3,5%
Gecorrigeerde ontvangsten	1.692	1.648	1.677	1.764	2.016	1.948	4,5%

	Rekeningen					Budget	Evolutie
	2019	2020	2021	2022	2023	2024	2019-2023
Totale ontvangsten exploitatierekening (*)	1.911	1.848	1.895	1.986	2.262	2.185	4,3%
Ontvangsten uit de werking (*)	250	223	235	254	271	274	1,9%
Fiscale ontvangsten	825	816	816	855	1.046	989	6,1%
APB	343	330	320	337	473	392	8,4%
OV	358	368	368	382	423	441	4,2%
Andere aanvullende belastingen	18	17	19	18	20	20	1,7%
Lokale belastingen	105	101	109	118	130	135	5,4%
Werkingsubsidies	733	707	737	781	839	826	3,5%
Gemeentefonds	282	325	337	345	352	361	5,7%
Andere algemene werkingsubsidies	201	85	80	95	118	118	-12,4%
Specifieke werkingsubsidies	250	297	320	341	369	347	10,2%
Recuperatie individuele hulpverlening	12	11	12	13	16	15	6,0%
Andere operationele ontvangsten	36	33	40	36	37	34	1,0%
Financiële ontvangsten	55	58	55	46	53	47	-1,0%
Gecorrigeerde ontvangsten	1.802	1.735	1.780	1.864	2.128	2.055	4,2%

Economische verdeling van de exploitatie-ontvangsten (in % van de gecorrigeerde ontvangsten - Rekening 2023) (zonder loontoelagen onderwijzend personeel)

LAAKDAL

Cluster (E)

Provincie (E)

Gewest (E)

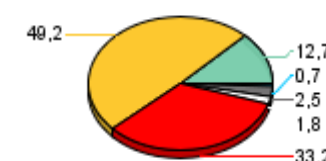
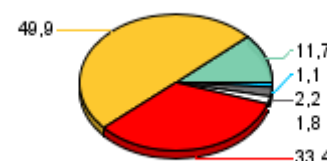
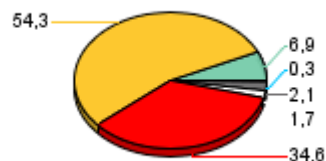

Financiële ontvangsten
 Andere operationele ontvangsten
 Werkingsubsidies
 Fiscale ontvangsten
 Ontvangsten uit de werking
 Recuperatie individuele hulpverlening



€/inw

LAAKDAL

(*) zonder interne facturering	Rekeningen					Budget	Evolutie
	2019	2020	2021	2022	2023	2024	2019-2023
Totale ontvangsten exploitatierkening (*)	1.257	1.299	1.325	1.368	1.585	1.525	6,0%
Ontvangsten uit de werking (*)	34	26	30	33	38	38	3,2%
Fiscale ontvangsten	711	716	729	748	923	860	6,8%
APB	318	307	315	328	467	382	10,0%
OV	261	276	283	289	318	337	5,0%
Andere aanvullende belastingen	18	18	18	18	19	20	1,1%
Lokale belastingen	113	115	114	113	120	121	1,5%
Werkingsubsidies	454	483	504	531	561	569	5,4%
Gemeentefonds	200	233	236	241	244	253	5,1%
Andere algemene werkingsubsidies	79	78	77	93	118	119	10,7%
Specifieke werkingsubsidies	176	172	190	196	199	198	3,1%
Andere operationele ontvangsten	16	13	18	19	27	19	13,9%
Financiële ontvangsten	42	61	43	37	35	38	-4,1%
Gecorrigeerde ontvangsten	1.114	1.161	1.182	1.218	1.426	1.361	6,4%

Cluster (E)

(*) zonder interne facturering	Rekeningen					Budget	Evolutie
	2019	2020	2021	2022	2023	2024	2019-2023
Totale ontvangsten exploitatierkening (*)	1.406	1.471	1.476	1.513	1.746	1.655	5,6%
Ontvangsten uit de werking (*)	104	108	91	99	106	94	0,5%
Fiscale ontvangsten	790	807	810	836	1.022	967	6,6%
APB	311	307	300	313	447	368	9,5%
OV	372	384	392	407	457	475	5,3%
Andere aanvullende belastingen	28	27	29	27	29	30	0,8%
Lokale belastingen	79	90	89	88	89	93	3,1%
Werkingsubsidies	443	480	492	512	541	532	5,1%
Gemeentefonds	186	219	226	233	238	243	6,4%
Andere algemene werkingsubsidies	92	71	58	73	87	85	-1,4%
Specifieke werkingsubsidies	165	189	208	207	216	204	7,0%
Andere operationele ontvangsten	15	15	23	18	20	15	6,9%
Financiële ontvangsten	54	61	59	47	57	47	1,6%
Gecorrigeerde ontvangsten	1.275	1.334	1.343	1.377	1.599	1.511	5,8%

Provincie (E)

(*) zonder interne facturering	Rekeningen					Budget	Evolutie
	2019	2020	2021	2022	2023	2024	2019-2023
Totale ontvangsten exploitatierkening (*)	1.433	1.474	1.507	1.577	1.809	1.747	6,0%
Ontvangsten uit de werking (*)	96	89	90	97	106	109	2,4%
Fiscale ontvangsten	782	781	780	824	1.006	950	6,5%
APB	342	329	321	342	472	394	8,4%
OV	330	344	342	354	393	409	4,4%
Andere aanvullende belastingen	17	17	18	17	18	19	1,2%
Lokale belastingen	92	91	99	111	123	128	7,5%
Werkingsubsidies	485	535	565	594	628	627	6,7%
Gemeentefonds	233	273	281	288	295	301	6,1%
Andere algemene werkingsubsidies	80	66	60	72	90	91	3,1%
Specifieke werkingsubsidies	172	196	224	234	243	235	9,0%
Andere operationele ontvangsten	18	16	22	23	25	24	8,3%
Financiële ontvangsten	51	52	50	38	44	36	-3,9%
Gecorrigeerde ontvangsten	1.303	1.334	1.364	1.426	1.648	1.587	6,1%

Gewest (E)

(*) zonder interne facturering	Rekeningen					Budget	Evolutie
	2019	2020	2021	2022	2023	2024	2019-2023
Totale ontvangsten exploitatierkening (*)	1.501	1.526	1.570	1.633	1.876	1.811	5,7%
Ontvangsten uit de werking (*)	105	90	96	107	116	121	2,6%
Fiscale ontvangsten	825	816	816	855	1.046	989	6,1%
APB	343	330	320	337	473	392	8,4%
OV	358	368	368	382	423	441	4,2%
Andere aanvullende belastingen	18	17	19	18	20	20	1,7%
Lokale belastingen	105	101	109	118	130	135	5,4%
Werkingsubsidies	497	544	575	602	637	634	6,4%
Gemeentefonds	263	308	319	327	334	342	6,1%
Andere algemene werkingsubsidies	82	66	62	75	94	92	3,5%
Specifieke werkingsubsidies	152	170	195	200	210	200	8,3%
Andere operationele ontvangsten	20	19	28	23	24	21	5,6%
Financiële ontvangsten	55	58	54	45	52	46	-1,3%
Gecorrigeerde ontvangsten	1.392	1.413	1.455	1.511	1.742	1.682	5,8%

Economische verdeling van de exploitatie-ontvangsten (in % van de gecorrigeerde ontvangsten - Rekening 2023) (zonder loontoelagen onderwijzend personeel)

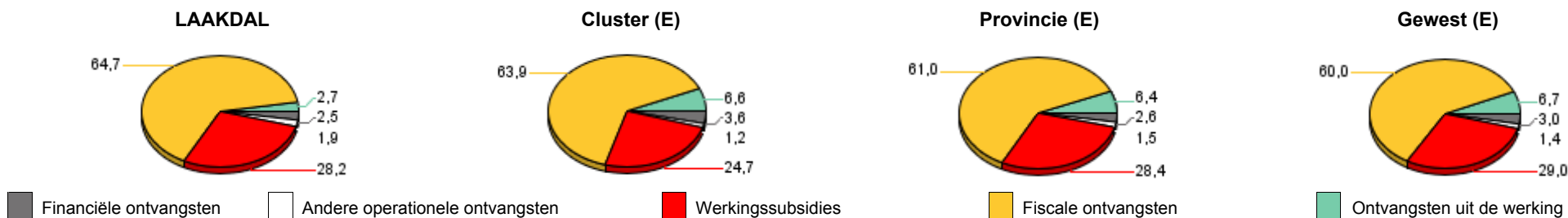



€/inw

LAAKDAL

(*) zonder interne facturering

	Rekeningen					Budget	Evolutie
	2019	2020	2021	2022	2023	2024	2019-2023
Totale ontvangsten exploitatierkening (*)	282	238	253	242	273	283	-0,8%
Ontvangsten uit de werking (*)	94	79	86	79	79	79	-4,2%
Werkingsubsidies	179	153	161	157	185	191	0,8%
Gemeentefonds	25	26	26	27	27	28	2,6%
Overige werkingssubsidies	79	17	15	18	19	24	-30,3%
Specifieke werkingssubsidies	75	110	121	112	139	139	16,6%
Recuperatie individuele hulpverlening	5	3	4	4	5	10	4,0%
Andere operationele ontvangsten	4	3	2	1	3	4	-6,6%
Financiële ontvangsten	0	0	0	0	0	0	
Gecorrigeerde ontvangsten	282	238	253	242	273	283	-0,8%

Cluster (E)

	Rekeningen					Budget	Evolutie
	2019	2020	2021	2022	2023	2024	2019-2023
Totale ontvangsten exploitatierkening (*)	385	306	306	331	351	338	-2,3%
Ontvangsten uit de werking (*)	153	156	155	156	161	162	1,2%
Werkingsubsidies	216	137	137	158	170	160	-5,8%
Gemeentefonds	13	16	13	12	12	13	-1,1%
Overige werkingssubsidies	123	17	22	19	20	19	-36,5%
Specifieke werkingssubsidies	80	104	102	128	138	128	14,5%
Recuperatie individuele hulpverlening	10	7	9	9	11	9	3,6%
Andere operationele ontvangsten	6	7	6	8	8	7	7,6%
Financiële ontvangsten	0	-1	0	0	1	0	32,4%
Gecorrigeerde ontvangsten	385	306	306	331	351	338	-2,3%

Provincie (E)

	Rekeningen					Budget	Evolutie
	2019	2020	2021	2022	2023	2024	2019-2023
Totale ontvangsten exploitatierkening (*)	390	314	313	338	368	360	-1,4%
Ontvangsten uit de werking (*)	125	125	125	128	130	132	1,0%
Werkingsubsidies	229	158	159	180	204	197	-2,9%
Gemeentefonds	17	17	18	18	18	18	1,1%
Overige werkingssubsidies	112	20	22	24	29	32	-28,8%
Specifieke werkingssubsidies	99	120	119	138	157	146	12,2%
Recuperatie individuele hulpverlening	18	18	19	19	22	20	4,9%
Andere operationele ontvangsten	17	13	11	11	11	10	-10,4%
Financiële ontvangsten	1	1	1	1	1	1	17,5%
Gecorrigeerde ontvangsten	390	314	313	338	368	360	-1,4%

Gewest (E)

	Rekeningen					Budget	Evolutie
	2019	2020	2021	2022	2023	2024	2019-2023
Totale ontvangsten exploitatierkening (*)	410	321	325	354	386	373	-1,5%
Ontvangsten uit de werking (*)	145	133	138	147	154	153	1,5%
Werkingsubsidies	235	163	161	179	202	192	-3,7%
Gemeentefonds	19	18	18	18	19	19	-0,6%
Overige werkingssubsidies	119	19	19	20	24	25	-32,9%
Specifieke werkingssubsidies	97	127	125	141	159	147	13,1%
Recuperatie individuele hulpverlening	12	11	12	13	16	15	6,0%
Andere operationele ontvangsten	16	14	12	13	13	13	-5,6%
Financiële ontvangsten	0	0	1	1	1	1	24,1%
Gecorrigeerde ontvangsten	410	321	324	354	386	373	-1,5%

Economische verdeling van de exploitatie-ontvangsten (in % van de gecorrigeerde ontvangsten - Rekening 2023)

LAAKDAL



Cluster (E)

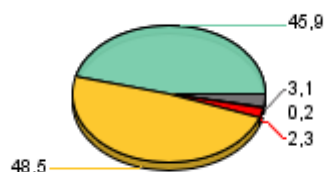

Provincie (E)

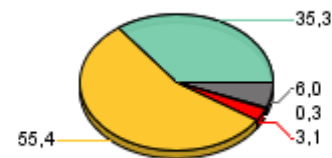

Gewest (E)

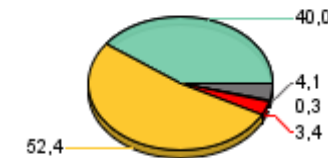

Recuperatie individuele hulpverlening
 Financiële ontvangsten
 Andere operationele ontvangsten
 Ontvangsten uit de werking
 Werkingsubsidies



Ontvangsten gemeentefonds

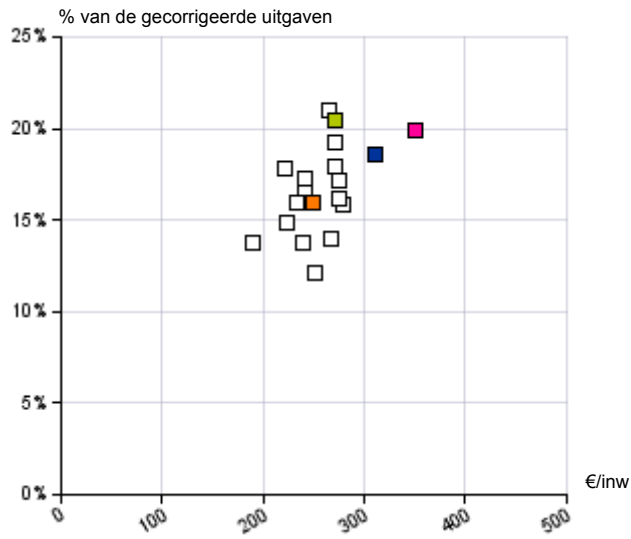

Ontvangsten aanvullende personenbelasting

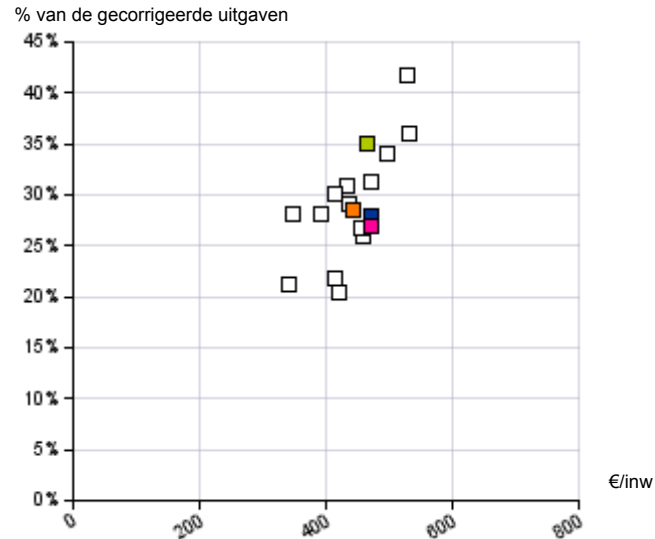

Recuperaties



Ontvangsten onroerende voorheffing

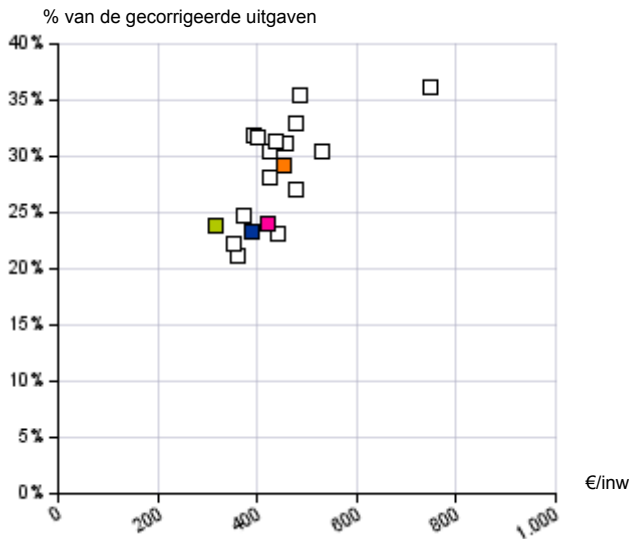

Ontvangsten lokale belastingen

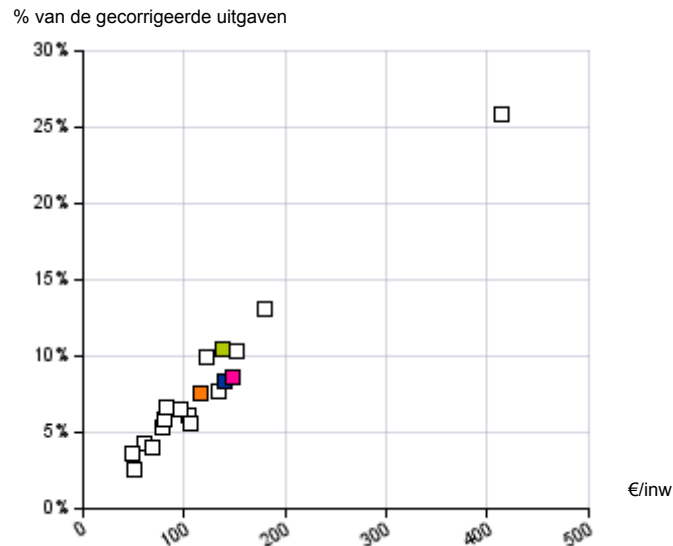

Financiële ontvangsten

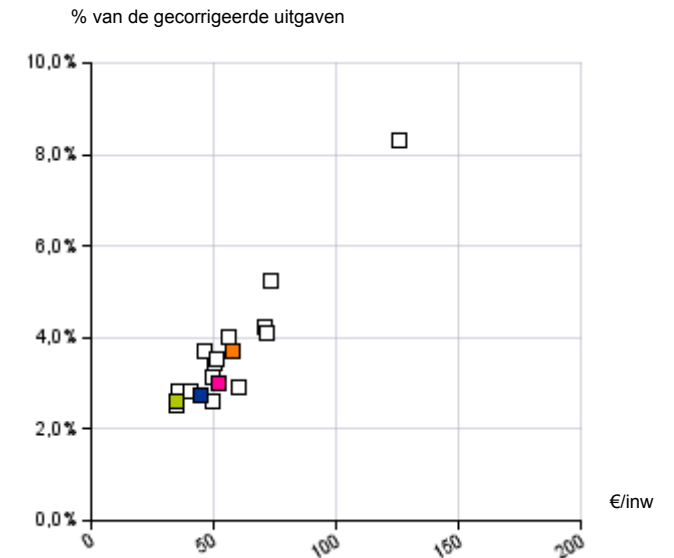

■ LAAKDAL

■ Cluster (E)

■ Provincie (E)

■ Gewest (E)



Ontvangsten gemeentefonds

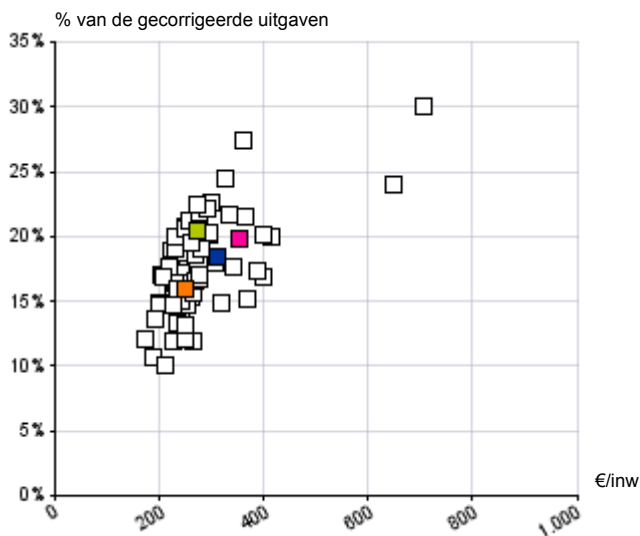

Ontvangsten aanvullende personenbelasting

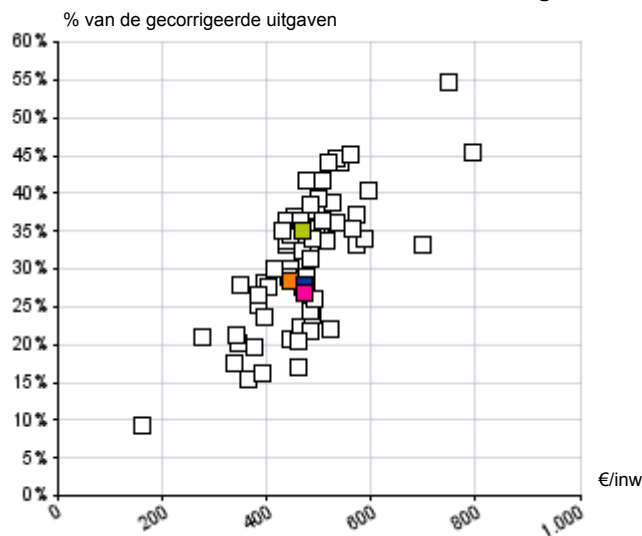

Recuperaties

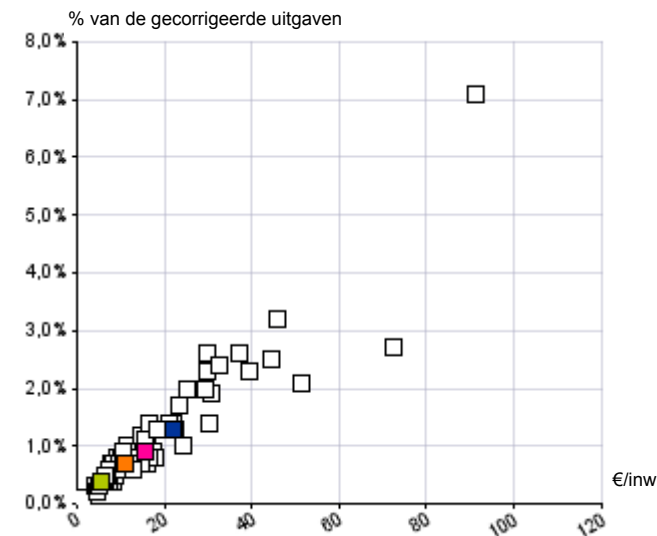

Ontvangsten onroerende voorheffing

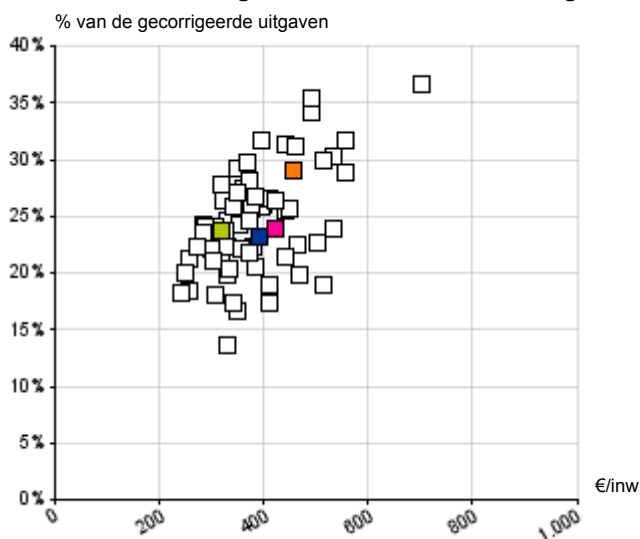

Ontvangsten lokale belastingen

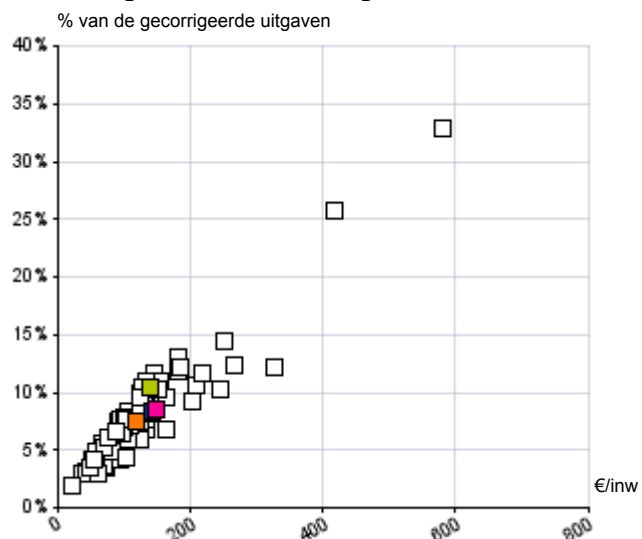

Financiële ontvangsten

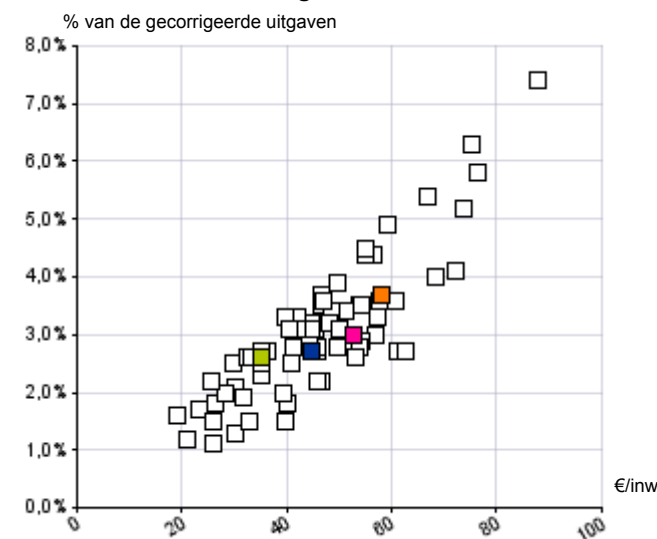

LAAKDAL

Cluster (E)

Provincie (E)

Gewest (E)



	LAAKDAL			Cluster (E)			Provincie (E)			Gewest (E)		
	Rekeningen		Evolutie	Rekeningen		Evolutie	Rekeningen		Evolutie	Rekeningen		Evolutie
	2019	2023	2019-2023	2019	2023	2019-2023	2019	2023	2019-2023	2019	2023	2019-2023
Aanvullende personenbelasting												
Aanslagvoet	7,50%	7,50%	0,0%	6,79%	6,90%	0,4%	6,95%	6,93%	-0,1%	7,30%	7,26%	-0,1%
Waarde 1% APB	683.753	1.039.521	11,0%	554.786	804.264	9,7%	967.016	1.379.267	9,3%	913.709	1.305.387	9,3%
Waarde 1% APB / inwoner	42	62	10,0%	47	66	9,0%	50	69	8,4%	48	67	8,6%
Ontvangsten APB / inwoner	318	467	10,0%	311	447	9,5%	342	472	8,4%	343	473	8,4%
Ontvangsten APB / gecorr. uitgaven	36,3%	48,7%	7,6%	30,1%	39,9%	7,3%	31,5%	39,0%	5,5%	29,8%	37,2%	5,7%
Opcntiemen Onroerende Voorheffing												
Aanslagvoet	877	877	0,0%	874	916	1,2%	814	832	0,6%	911	927	0,5%
Waarde van 100 opc	479.323	605.344	6,0%	514.832	620.131	4,8%	797.390	954.663	4,6%	766.648	914.411	4,5%
Waarde van 100 opc / inwoner	30	36	5,0%	45	52	3,5%	42	49	3,8%	41	48	3,7%
Ontvangsten OV / inwoner	261	318	5,0%	372	457	5,3%	330	393	4,4%	358	423	4,2%
Ontvangsten OV / gecorr. uitgaven	29,7%	33,1%	2,7%	35,9%	40,8%	3,2%	30,4%	32,4%	1,6%	31,2%	33,3%	1,6%
Andere belastingen per inwoner	131	139	1,4%	107	118	2,5%	109	141	6,6%	124	150	4,9%
Relatieve evolutie belastingen												
Totale fiscale ontvangsten	711	923	6,8%	790	1.022	6,6%	782	1.006	6,5%	825	1.046	6,1%
Totale gecorrigeerde ontvangsten	1.114	1.426	6,4%	1.275	1.599	5,8%	1.303	1.648	6,1%	1.392	1.742	5,8%
Fiscale druk												
Gecentraliseerde belastingen	100	99	-0,1%	91	94	0,8%	90	90	0,1%	97	96	0,0%
Andere belastingen	100	90	-2,7%	81	76	-1,6%	84	91	2,3%	94	97	0,7%
Totale fiscale druk	100	98	-0,5%	89	91	0,6%	89	90	0,4%	96	96	0,1%

Spreiding van de aanslagvoeten APB - Vlaanderen (2024)

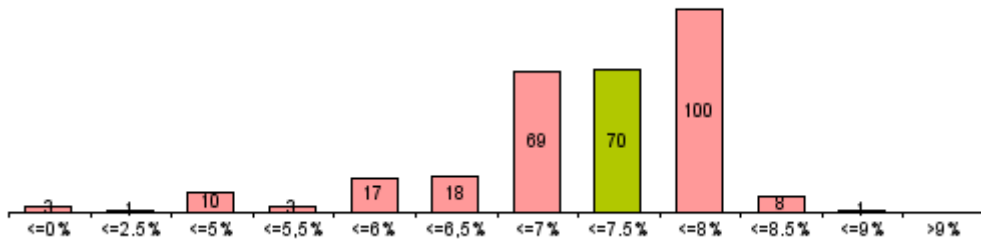

Spreiding van de aanslagvoeten OV - Vlaanderen (2024)

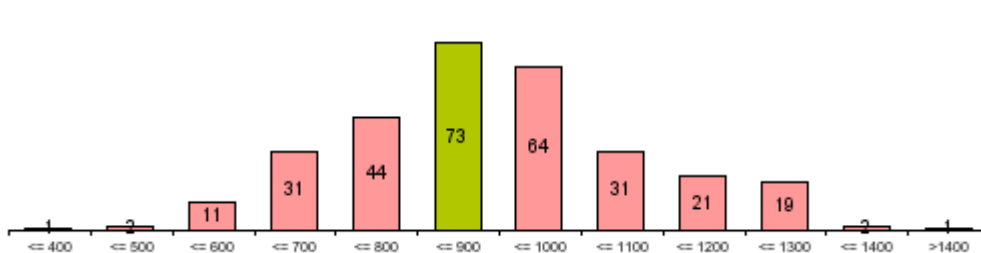

Gemiddelde evolutie van de ontvangsten APB (in % - 2019-2023)

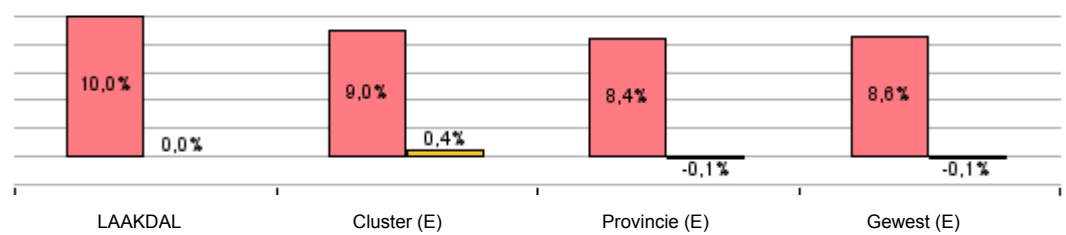

Gemiddelde evolutie van de ontvangsten OV (in % - 2019-2023)

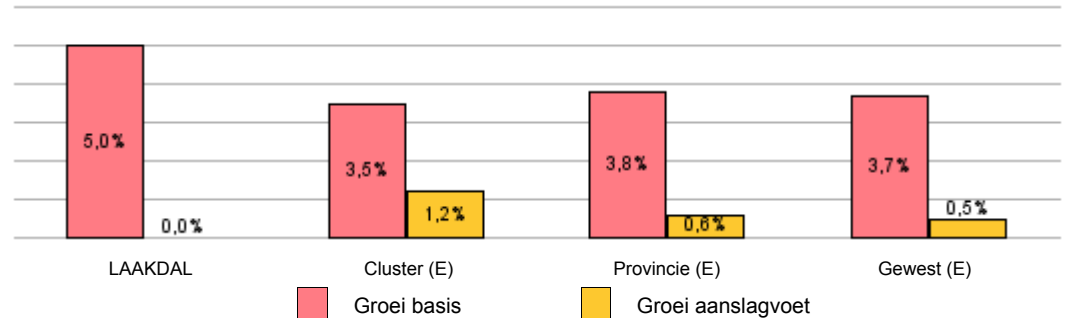



€/inw

LAAKDAL

	Rekeningen					Budget	Evolutie
	2019	2020	2021	2022	2023	2024	2019-2023
Aanvullende belastingen	597,7	601,4	615,1	635,4	803,4	739,3	7,7%
Totale lokale fiscaliteit	113,1	114,8	114,4	112,9	119,9	120,8	1,5%
Belastingen op prestaties	3,1	2,6	3,3	3,5	4,9	4,6	12,1%
Verhaalbelastingen	0,0	0,0	0,0	0,0	0,0	0,0	
Openbare hygiëne	38,9	41,3	40,2	38,2	39,4	41,7	0,3%
Huisvuil	38,9	41,1	40,2	38,1	39,4	41,5	0,3%
Bedrijfsbelastingen	65,7	64,9	65,1	64,4	63,9	63,7	-0,7%
Drijfkracht	65,6	64,9	65,1	64,4	63,9	63,7	-0,6%
Verblijfsbelasting	0,0	0,0	0,0	0,0	0,0	0,0	
Verspreiding reclamgedrukwerk	0,0	0,0	0,0	0,0	0,0	0,0	
Vertoningen en gemakkelijheden	0,0	0,0	0,0	0,0	0,0	0,0	
Gebruik van het openbaar domein	0,1	0,0	0,0	0,0	0,0	0,0	
Masten en pylonen	0,0	0,0	0,0	0,0	0,0	0,0	
Parkeerbelasting	0,0	0,0	0,0	0,0	0,0	0,0	
Belastingen op patrimonium	5,3	6,1	5,8	6,0	6,9	5,5	6,5%
Leegstaand en verkrotting	0,8	2,5	2,2	2,3	3,1	1,9	41,2%
Tweede verblijven	3,4	3,7	3,6	3,7	3,8	3,6	2,6%
Diverse belastingen	0,0	0,0	0,0	0,0	0,0	0,0	
Boetes	0,0	0,0	0,0	0,8	4,8	5,4	

Cluster (E)

	Rekeningen					Budget	Evolutie
	2019	2020	2021	2022	2023	2024	
	710,9	717,3	721,0	747,9	932,4	873,1	7,0%
	78,9	89,6	89,4	87,9	89,2	93,4	3,1%
	4,3	3,0	4,2	4,9	5,6	5,8	6,5%
	0,1	0,1	0,1	0,1	0,1	0,1	-2,3%
	19,3	21,8	22,2	21,1	20,8	21,3	1,8%
	19,0	21,5	21,7	20,8	20,5	21,0	1,9%
	33,6	34,2	34,8	32,8	30,6	33,6	-2,4%
	8,8	8,6	8,1	7,3	7,3	7,1	-4,8%
	0,0	0,0	0,0	0,0	0,0	0,0	0,0%
	4,9	7,0	6,1	5,9	4,7	5,8	-1,3%
	0,0	0,0	0,0	0,3	0,3	0,3	
	3,0	5,4	7,4	7,7	9,8	9,5	34,0%
	1,5	4,2	6,2	6,3	7,3	7,4	48,0%
	0,0	0,0	0,0	0,0	0,0	0,0	127,7%
	5,4	6,3	6,5	6,3	6,6	5,8	4,9%
	2,8	4,1	3,8	3,8	4,0	3,4	9,9%
	1,4	1,2	1,9	1,6	1,7	1,7	5,4%
	11,9	18,3	12,8	13,0	7,1	7,2	-12,1%
	1,1	0,6	1,5	1,7	8,3	9,8	66,2%

Provincie (E)

	Rekeningen					Budget	Evolutie
	2019	2020	2021	2022	2023	2024	
Aanvullende belastingen	690,0	690,3	680,8	713,0	883,2	821,9	6,4%
Totale lokale fiscaliteit	92,2	91,0	99,4	111,0	123,1	128,0	7,5%
Belastingen op prestaties	3,8	3,1	3,9	4,7	5,9	6,8	11,6%
Verhaalbelastingen	0,9	0,5	0,5	0,5	0,5	0,5	-15,3%
Openbare hygiëne	30,1	32,7	32,6	30,8	31,6	32,2	1,2%
Huisvuil	28,7	31,5	31,7	29,9	30,7	31,3	1,7%
Bedrijfsbelastingen	30,4	28,7	30,1	33,0	32,8	33,1	1,9%
Drijfkracht	13,1	12,2	12,5	13,1	13,6	13,1	1,0%
Verblijfsbelasting	0,5	0,3	0,3	0,8	0,8	0,9	10,4%
Verspreiding reclamgedrukwerk	4,9	4,6	5,0	5,0	4,3	5,1	-3,2%
Vertoningen en gemakkelijheden	1,5	0,2	0,2	1,9	1,4	1,7	-0,9%
Gebruik van het openbaar domein	3,3	4,7	5,7	6,5	6,7	6,3	19,2%
Masten en pylonen	0,5	2,3	2,8	3,2	3,0	2,9	59,5%
Parkeerbelasting	0,7	0,6	0,9	0,9	0,8	0,9	4,3%
Belastingen op patrimonium	10,0	10,5	11,4	12,4	12,9	14,0	6,4%
Leegstaand en verkrotting	3,7	4,1	5,1	4,2	5,1	5,5	8,8%
Tweede verblijven	2,5	2,8	2,9	3,5	3,3	3,3	8,0%
Diverse belastingen	6,8	6,3	6,8	7,0	6,9	7,3	0,2%
Boetes	5,3	4,2	8,1	14,1	24,6	26,1	47,0%

Gewest (E)

	Rekeningen					Budget	Evolutie
	2019	2020	2021	2022	2023	2024	
	719,2	715,2	706,7	737,3	915,8	853,6	6,2%
	105,4	100,7	109,2	118,1	130,0	135,4	5,4%
	5,4	4,5	5,3	6,5	7,3	7,5	7,9%
	0,3	0,2	0,2	0,2	0,2	0,2	-9,6%
	27,8	28,6	30,1	27,8	27,7	27,4	-0,1%
	25,4	24,9	26,6	25,1	25,3	25,1	-0,1%
	27,0	24,2	25,8	29,3	29,6	30,3	2,4%
	9,2	8,8	8,7	8,6	8,5	7,6	-1,9%
	2,3	1,4	1,0	2,7	3,6	4,1	11,4%
	5,4	4,5	5,1	5,1	4,3	5,2	-5,4%
	0,6	0,2	0,1	0,6	0,5	0,7	-1,0%
	9,1	7,5	8,9	9,9	10,6	10,6	4,0%
	0,8	1,9	2,7	2,6	2,8	2,9	36,6%
	3,7	2,2	2,3	2,6	2,4	2,5	-10,5%
	24,3	24,9	26,4	27,7	29,9	30,2	5,3%
	4,5	4,9	6,2	5,9	7,5	7,0	13,4%
	15,6	16,1	16,5	17,7	18,6	18,1	4,6%
	7,9	7,8	7,9	7,8	7,8	7,9	-0,4%
	3,0	2,7	4,5	8,1	16,4	20,7	52,9%



€/inw

(*) zonder interne facturering

	LAAKDAL						Evolutie 2019-2023
	Rekeningen					Budget	
	2019	2020	2021	2022	2023	2024	
Exploitatiesaldo	232	288	232	204	365	101	12,0%
Uitgaven (*)	1.306	1.249	1.346	1.406	1.492	1.707	3,4%
Ontvangsten (*)	1.538	1.537	1.578	1.610	1.858	1.808	4,8%
Investeringsaldo	-220	-57	-237	-318	-227	-368	-0,8%
Uitgaven	262	124	247	368	339	400	6,7%
Ontvangsten	42	68	9	50	112	33	28,1%
Saldo exploitatie en investeringen	12	231	-5	-114	139	-267	83,0%
Financieringssaldo	-81	-75	-6	-73	-72	181	2,8%
Uitgaven	85	79	80	79	76	69	-2,8%
Periodieke aflossingen	85	79	80	79	76	69	-2,8%
Niet-periodieke aflossingen	0	0	0	0	0	0	
Toegestane leningen	0	0	0	0	0	0	
Ontvangsten	4	4	74	6	4	250	-1,9%
Op te nemen leningen en leasing	0	0	70	2	0	246	
Terugvordering van aflossingen	4	4	4	4	4	4	0,7%
Budgetair resultaat van het boekjaar	-69	156	-11	-186	66	-86	31,2%

	Cluster (E)						Evolutie 2019-2023
	Rekeningen					Budget	
	2019	2020	2021	2022	2023	2024	
Exploitatiesaldo	255	317	272	211	380	119	10,5%
Uitgaven (*)	1.536	1.460	1.510	1.634	1.716	1.874	2,8%
Ontvangsten (*)	1.791	1.777	1.782	1.844	2.096	1.993	4,0%
Investeringsaldo	-283	-318	-195	-188	-251	-350	3,0%
Uitgaven	363	498	302	329	379	548	1,1%
Ontvangsten	80	179	107	141	128	198	12,4%
Saldo exploitatie en investeringen	-28	-1	77	23	129	-231	59,9%
Financieringssaldo	-12	162	-105	-24	27	111	44,5%
Uitgaven	112	99	141	117	86	95	-6,4%
Periodieke aflossingen	72	76	80	80	78	75	1,9%
Niet-periodieke aflossingen	6	1	0	7	2	11	-25,1%
Toegestane leningen	34	23	61	30	7	9	-33,5%
Ontvangsten	101	261	36	92	114	206	3,1%
Op te nemen leningen en leasing	96	257	26	84	104	196	2,1%
Terugvordering van aflossingen	4	4	4	5	7	7	14,4%
Budgetair resultaat van het boekjaar	-40	161	-27	-1	156	-120	55,9%

	Provincie (E)						Evolutie 2019-2023
	Rekeningen					Budget	
	2019	2020	2021	2022	2023	2024	
Exploitatiesaldo	217	243	203	156	324	94	10,6%
Uitgaven (*)	1.606	1.546	1.617	1.758	1.852	2.013	3,6%
Ontvangsten (*)	1.823	1.789	1.820	1.915	2.177	2.107	4,5%
Investeringsaldo	-179	-204	-142	-223	-275	-387	-11,3%
Uitgaven	293	323	282	316	346	579	4,2%
Ontvangsten	114	119	140	92	71	192	-11,2%
Saldo exploitatie en investeringen	38	39	61	-67	49	-293	7,0%
Financieringssaldo	-17	4	-53	51	-7	148	20,2%
Uitgaven	154	122	149	120	124	159	-5,2%
Periodieke aflossingen	92	92	92	93	92	94	-0,1%
Niet-periodieke aflossingen	3	1	3	3	19	20	58,3%
Toegestane leningen	59	28	54	24	16	44	-28,3%
Ontvangsten	137	126	96	170	122	307	-2,9%
Op te nemen leningen en leasing	120	109	79	151	103	284	-3,9%
Terugvordering van aflossingen	17	16	18	16	14	20	-4,2%
Budgetair resultaat van het boekjaar	20	43	8	-16	42	-145	20,0%

	Gewest (E)						Evolutie 2019-2023
	Rekeningen					Budget	
	2019	2020	2021	2022	2023	2024	
Exploitatiesaldo	254	276	248	191	360	115	9,2%
Uitgaven (*)	1.658	1.572	1.647	1.795	1.902	2.070	3,5%
Ontvangsten (*)	1.911	1.848	1.895	1.986	2.262	2.185	4,3%
Investeringsaldo	-238	-230	-221	-255	-322	-450	-7,9%
Uitgaven	341	338	328	353	412	654	4,8%
Ontvangsten	103	108	107	98	90	204	-3,4%
Saldo exploitatie en investeringen	15	46	27	-64	38	-335	25,1%
Financieringssaldo	-6	-13	-36	35	20	166	53,1%
Uitgaven	148	128	136	129	134	143	-2,5%
Periodieke aflossingen	106	108	105	105	105	106	-0,2%
Niet-periodieke aflossingen	9	3	3	3	12	13	5,9%
Toegestane leningen	33	17	28	22	18	24	-14,4%
Ontvangsten	143	115	100	164	154	309	2,0%
Op te nemen leningen en leasing	123	100	85	145	138	292	3,0%
Terugvordering van aflossingen	20	15	14	14	13	16	-9,2%
Budgetair resultaat van het boekjaar	10	33	-9	-28	57	-169	55,6%

Evolutie van de exploitatierekening

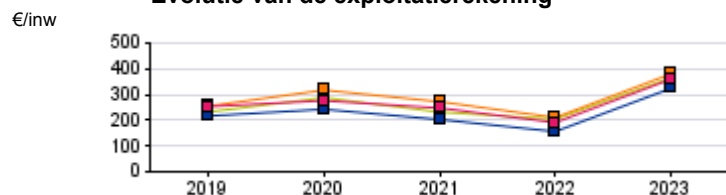

LAAKDAL

Cluster (E)

Evolutie van de investeringsrekening

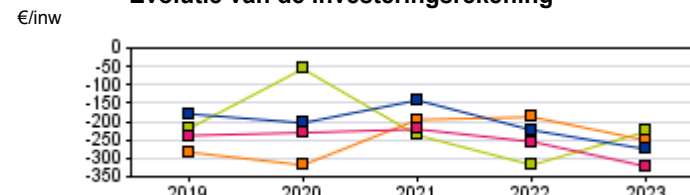

Provincie (E)

Gewest (E)



€/inw

LAAKDAL

Cluster (E)

	Rekeningen					Budget	Evolutie	Rekeningen					Budget	Evolutie
	2019	2020	2021	2022	2023	2024	2019-2023	2019	2020	2021	2022	2023	2024	
Beschikbaar budgettair resultaat	269	423	409	218	281	10	1,1%	564	706	674	667	816	287	9,7%
Budgettair resultaat van het boekjaar	-69	156	-11	-186	66	-86	31,2%	-40	161	-27	-1	156	-120	55,9%
Gecumuleerd resultaat vorig boekjaar	338	267	420	405	215	95	-10,7%	622	576	734	703	695	444	2,8%
Gecumuleerd budgettair resultaat	269	423	409	218	281	10	1,1%	582	737	707	701	851	324	10,0%
Onbeschikbare gelden	0	0	0	0	0	0		18	31	33	34	35	37	17,9%
Autofinancieringsmarge	151	212	156	129	293	37	18,1%	187	245	196	136	309	51	13,4%
Exploitatiesaldo	232	288	232	204	365	101	12,0%	255	317	272	211	380	119	10,5%
Netto-periodieke aflossingen	81	75	76	75	72	65	-3,0%	68	72	77	75	71	68	1,1%
Autofinancieringsmarge / Gecorr Ontvangsten	10,8%	15,2%	10,9%	8,9%	17,3%	2,2%	12,4%	11,3%	15,0%	11,9%	8,0%	15,9%	2,8%	9,0%
Belastingen / Gecorr Uitgaven	61,1%	64,4%	60,6%	59,6%	69,2%	55,7%	3,2%	56,2%	61,0%	58,9%	55,8%	65,1%	55,9%	3,7%
Onsamendrukbare Gecorr Uitg / Gecorr Ontv	56,8%	57,2%	58,6%	58,2%	53,9%	63,0%	-1,3%	55,5%	57,4%	58,5%	60,0%	55,8%	63,2%	0,1%

Provincie (E)

Gewest (E)

	Rekeningen					Budget	Evolutie	Rekeningen					Budget	Evolutie
	2019	2020	2021	2022	2023	2024	2019-2023	2019	2020	2021	2022	2023	2024	
Beschikbaar budgettair resultaat	460	476	484	461	503	104	2,3%	593	606	599	558	609	151	0,7%
Budgettair resultaat van het boekjaar	20	43	8	-16	42	-145	20,0%	10	33	-9	-28	57	-169	55,6%
Gecumuleerd resultaat vorig boekjaar	444	462	502	509	486	274	2,3%	588	598	628	615	579	347	-0,4%
Gecumuleerd budgettair resultaat	465	505	510	493	528	130	3,3%	598	631	619	586	636	177	1,6%
Onbeschikbare gelden	5	28	26	32	25	26	51,3%	4	25	20	28	27	27	57,3%
Autofinancieringsmarge	143	168	129	84	251	21	15,2%	165	185	159	103	272	27	13,2%
Exploitatiesaldo	217	243	203	156	324	94	10,6%	254	276	248	191	360	115	9,2%
Netto-periodieke aflossingen	74	75	74	73	73	73	-0,4%	88	91	89	88	88	88	0,0%
Autofinancieringsmarge / Gecorr Ontvangsten	8,4%	10,2%	7,7%	4,7%	12,5%	1,1%	10,3%	9,2%	10,6%	8,9%	5,5%	12,8%	1,3%	8,6%
Belastingen / Gecorr Uitgaven	53,0%	55,6%	52,9%	51,3%	59,5%	51,2%	2,9%	53,3%	55,9%	53,3%	51,1%	59,2%	51,0%	2,7%
Onsamendrukbare Gecorr Uitg / Gecorr Ontv	56,1%	58,8%	59,2%	59,8%	55,6%	62,8%	-0,2%	55,6%	58,7%	58,6%	59,5%	55,5%	62,8%	0,0%

Spaarquote

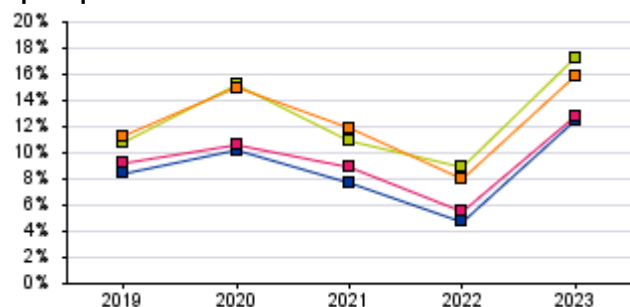

Dekkingsgraad v/d uitgaven

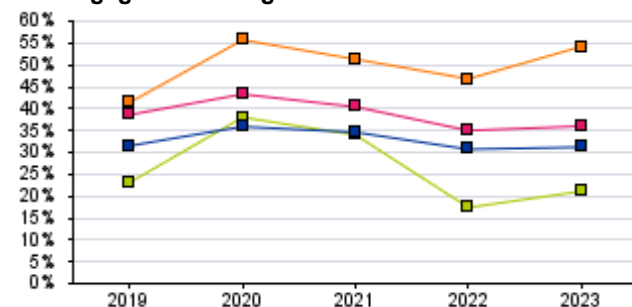

AFM (Rekening 2023)

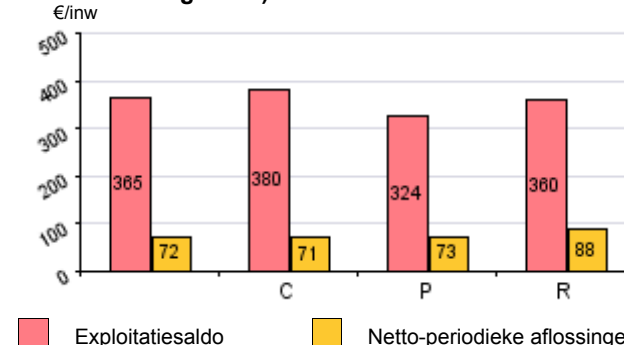



Verdeling van het budgettair resultaat van het boekjaar (2023)

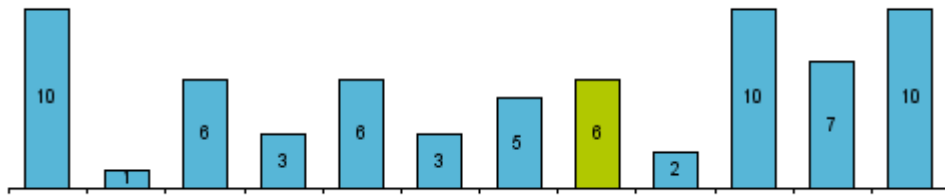

Provincie

Verdeling van het gecumuleerd budgettair resultaat (2023)

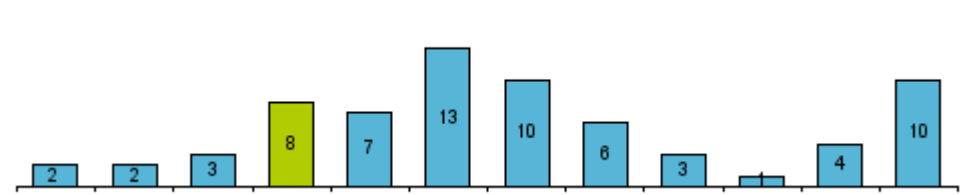

Provincie

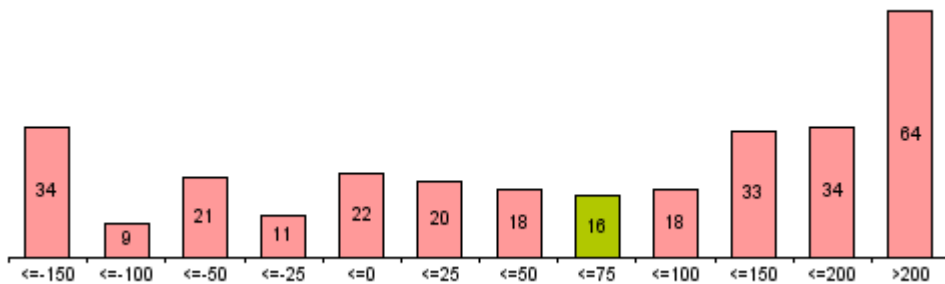

Gewest

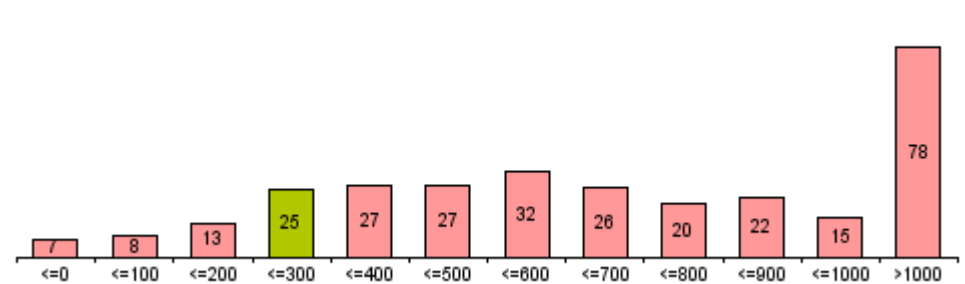

Gewest

Autofinancieringsmarge (Eur/inw) (2023)

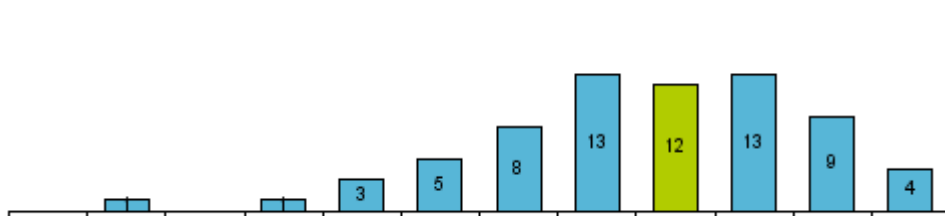

Provincie

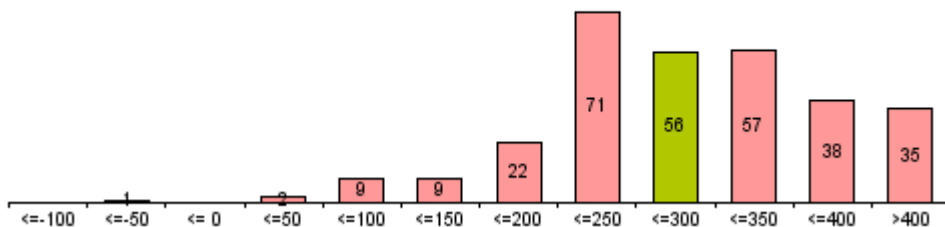

Gewest

Autofinancieringsmarge (Eur/inw) (2023)

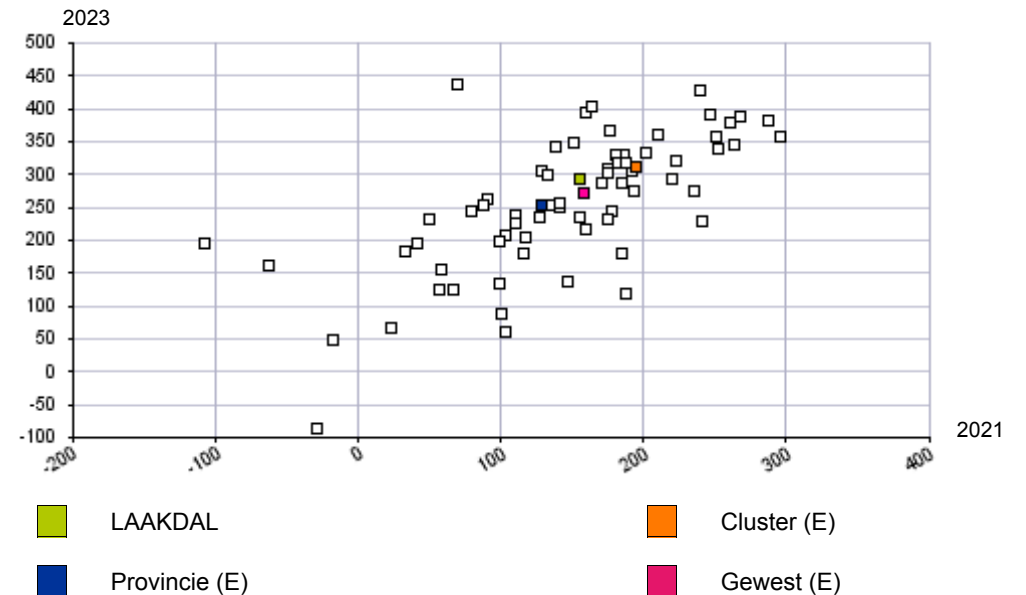



Dekkingsgraad van de belastingen

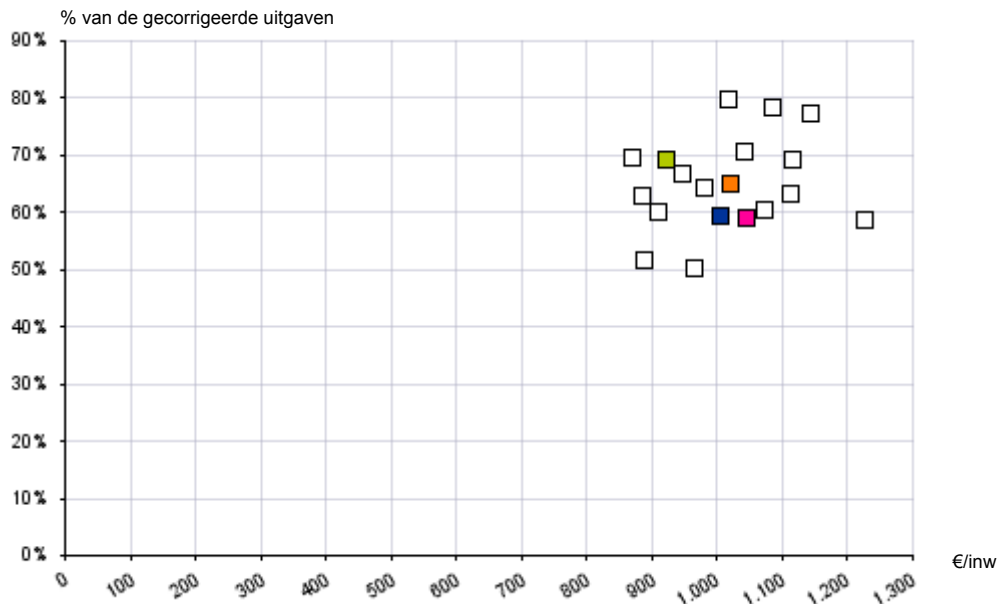

Dekkingsgraad van de ontvangen werkingssubsidies (excl. onderwijs)

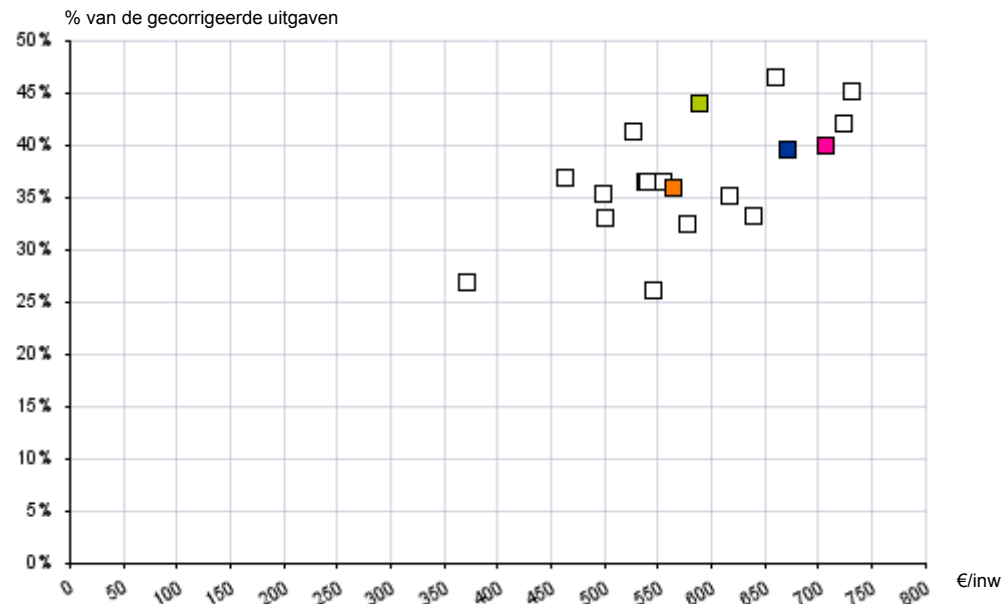

Dekkingsgraad van de uitgaven door reserves

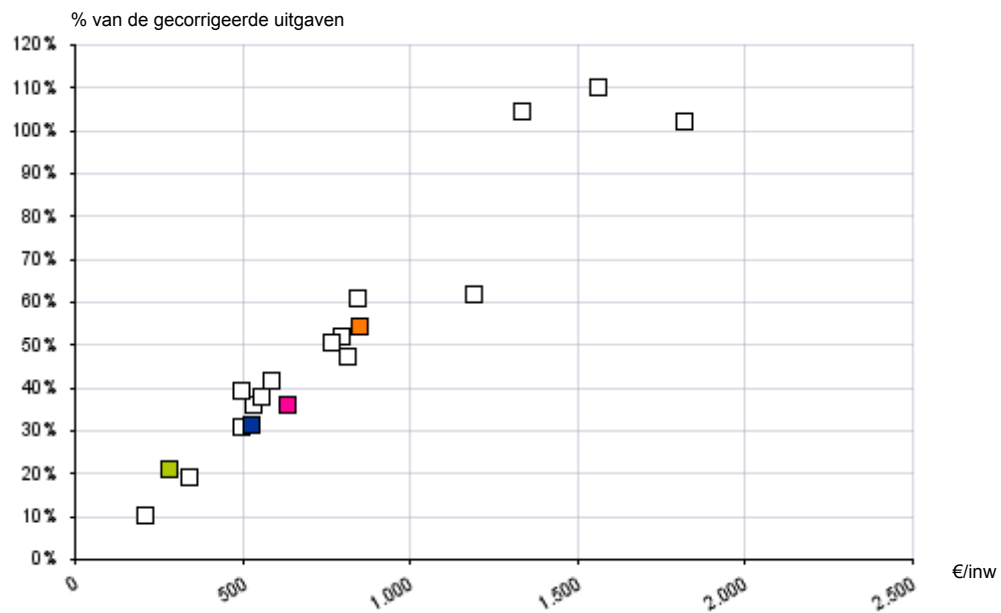

Autofinancieringsmarge

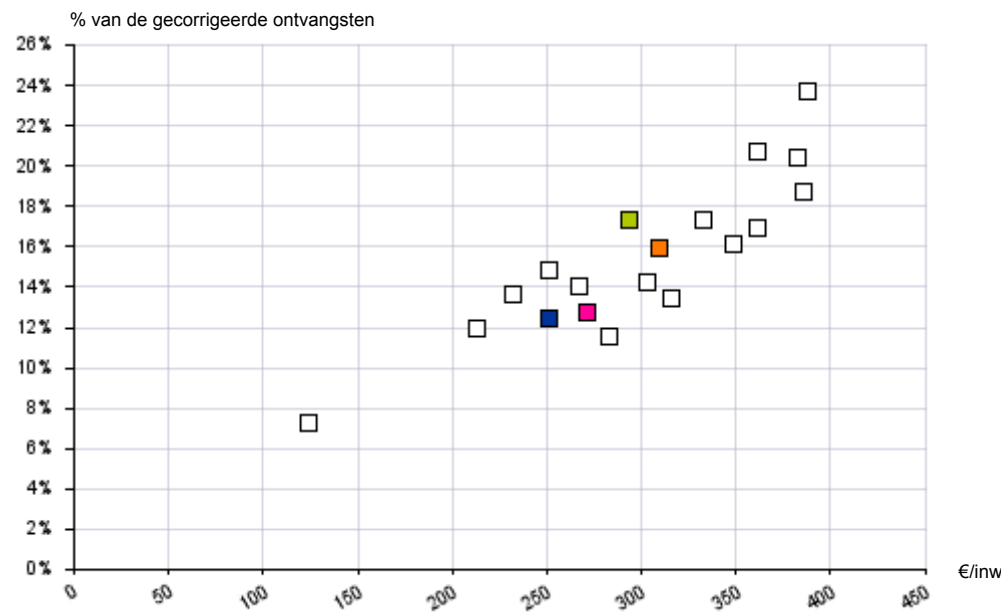

LAAKDAL

Cluster (E)

Provincie (E)

Gewest (E)



€/inw

LAAKDAL

Gecorrigeerde autofinancieringsmarge (Gem.+ OCMW)

I. Autofinancieringsmarge

II. Correctie op de periodieke aflossingen (a-b)

a. Periodieke aflossingen conform de verbintenissen

b. Gecorrigeerde aflossingen o.b.v. de financiële schulden

III. Gecorrigeerde autofinancieringsmarge (I+II)

	Rekeningen					Budget
	2019	2020	2021	2022	2023	2024
I. Autofinancieringsmarge	151	212	156	129	293	37
II. Correctie op de periodieke aflossingen (a-b)		11	18	18	23	69
a. Periodieke aflossingen conform de verbintenissen		79	80	79	76	69
b. Gecorrigeerde aflossingen o.b.v. de financiële schulden		68	62	60	53	0
III. Gecorrigeerde autofinancieringsmarge (I+II)		223	175	148	316	105

Geconsolideerd financieel evenwicht

Totale autofinancieringsmarge

Gemeente en OCMW

Totale autofinancieringsmarge	151	212	156	129	293	37
Gemeente en OCMW	151	212	156	129	293	37

Geconsolideerde schuld

Totale schuld ten laste van de groep

Gemeente en OCMW

Totale schuld ten laste van de groep	860	776	761	676	590	0
Gemeente en OCMW	860	776	761	676	590	0

Geconsolideerde personeelskosten

Totaal personeel Gemeente en OCMW

Totaal personeel AGB

Totaal bezoldigingen en lonen

Gemeente en OCMW

Totaal personeel Gemeente en OCMW	164	139	162	157	158	158
Totaal personeel AGB				0	0	0
Totaal bezoldigingen en lonen	714	720	772	790	856	979
Gemeente en OCMW	714	720	772	790	856	979



€/inw

LAAKDAL

	Rekeningen					Budget	Evolutie 2019-2023
	2019	2020	2021	2022	2023	2024	
Schuld LT (gemeente en OCMW)	860	776	761	676	590	0	-9,0%
Leningen	759	687	618	549	481	0	-10,8%
Leasingschuld	101	90	143	127	109	0	2,0%
Schuldenlast EA	104	97	94	91	87	86	-4,4%
Netto-aflossingen van schulden	81	75	76	75	72	65	-3,0%
Netto-intrestlasten van schulden	23	22	18	16	15	21	-9,7%
Schuldtoestand							
Schuldenlast EA / gecorrigeerde ontvangsten	7,5%	7,0%	6,5%	6,2%	5,1%	5,2%	-9,0%
Schuldenlast EA / financieel draagvlak	40,9%	31,5%	37,5%	41,2%	22,9%	70,1%	-13,4%
Schuld LT / financieel draagvlak	3,37	2,50	3,04	3,07	1,55	0,00	-17,6%
Schuldratio	0,62	0,55	0,53	0,46	0,35	0,00	-13,4%

Cluster (E)

	Rekeningen					Budget	Evolutie 2019-2023
	2019	2020	2021	2022	2023	2024	
Schuld LT (gemeente en OCMW)	695	872	814	812	827	0	4,4%
Leningen	660	771	703	705	718	0	2,1%
Leasingschuld	35	101	110	108	109	0	33,0%
Schuldenlast EA	91	97	98	96	104	93	3,3%
Netto-aflossingen van schulden	68	72	77	75	71	68	1,1%
Netto-intrestlasten van schulden	23	25	22	21	33	25	9,2%
Schuldtoestand							
Schuldenlast EA / gecorrigeerde ontvangsten	5,5%	5,9%	6,0%	5,6%	5,3%	5,0%	-0,7%
Schuldenlast EA / financieel draagvlak	32,8%	28,4%	33,5%	41,4%	25,2%	64,6%	-6,4%
Schuld LT / financieel draagvlak	2,50	2,55	2,77	3,50	2,00	0,00	-5,4%
Schuldratio	0,42	0,53	0,49	0,48	0,42	0,00	0,3%

Provincie (E)

	Rekeningen					Budget	Evolutie 2019-2023
	2019	2020	2021	2022	2023	2024	
Schuld LT (gemeente en OCMW)	1.088	1.090	1.067	1.116	1.094	0	0,1%
Leningen	953	949	925	962	945	0	-0,2%
Leasingschuld	136	141	142	154	149	0	2,3%
Schuldenlast EA	100	99	96	95	101	106	0,3%
Netto-aflossingen van schulden	74	75	74	73	73	73	-0,4%
Netto-intrestlasten van schulden	25	24	22	22	28	34	2,3%
Schuldtoestand							
Schuldenlast EA / gecorrigeerde ontvangsten	5,9%	6,0%	5,7%	5,4%	5,0%	5,4%	-4,0%
Schuldenlast EA / financieel draagvlak	41,2%	37,0%	42,7%	53,1%	28,7%	83,3%	-8,6%
Schuld LT / financieel draagvlak	4,49	4,09	4,74	6,26	3,10	0,00	-8,8%
Schuldratio	0,64	0,66	0,64	0,63	0,54	0,00	-4,2%

Gewest (E)

	Rekeningen					Budget	Evolutie 2019-2023
	2019	2020	2021	2022	2023	2024	
Schuld LT (gemeente en OCMW)	1.199	1.184	1.154	1.183	1.198	0	0,0%
Leningen	1.090	1.048	1.002	1.024	1.036	0	-1,3%
Leasingschuld	109	136	152	159	162	0	10,5%
Schuldenlast EA	118	119	114	113	119	123	0,3%
Netto-aflossingen van schulden	88	91	89	88	88	88	0,0%
Netto-intrestlasten van schulden	30	27	25	25	31	35	1,2%
Schuldtoestand							
Schuldenlast EA / gecorrigeerde ontvangsten	6,5%	6,9%	6,4%	6,0%	5,6%	6,0%	-3,8%
Schuldenlast EA / financieel draagvlak	41,6%	39,2%	41,8%	52,2%	30,4%	82,0%	-7,5%
Schuld LT / financieel draagvlak	4,23	3,87	4,22	5,48	3,06	0,00	-7,8%
Schuldratio	0,67	0,68	0,65	0,63	0,56	0,00	-4,1%

Evolutie van de schuld LT tlv bestuur

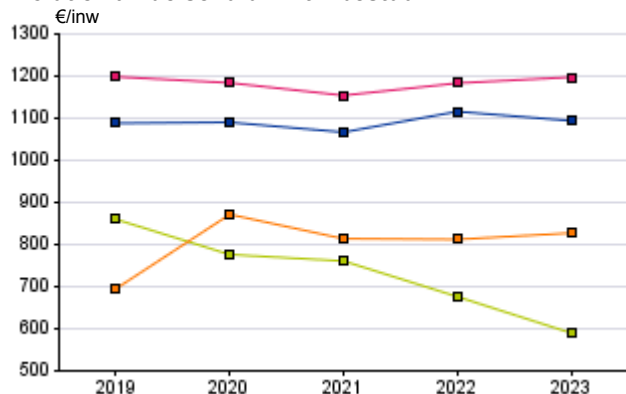

Evolutie van de schuldenlast

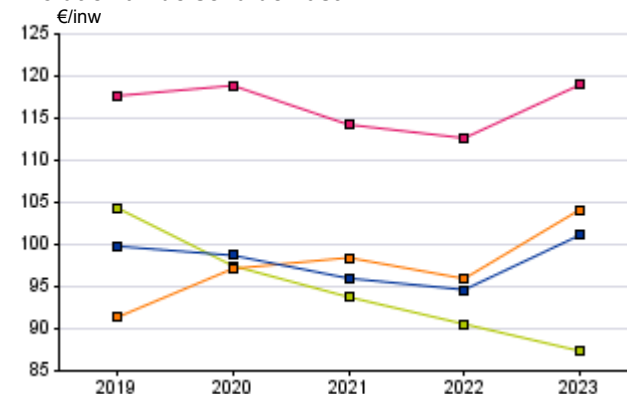

Gewicht van de schuldenlast (2023)

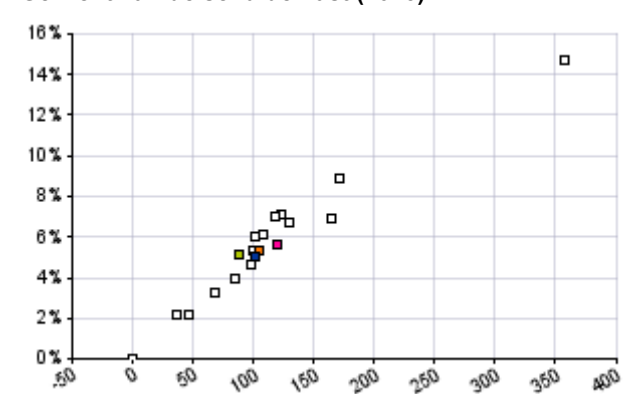

LAAKDAL

Cluster (E)

Provincie (E)

Gewest (E)



€/inw

LAAKDAL

	Rekeningen					Budget	Evolutie 2019-2023
	2019	2020	2021	2022	2023	2024	
Schuld LT (gemeente)	791	716	709	632	553	0	-8,5%
Leningen	753	683	616	549	481	0	-10,6%
Leasingschuld	39	33	93	84	73	0	17,1%
Schuldenlast EA	90	86	83	80	78	77	-3,4%
Netto-aflossingen van schulden	71	67	68	67	65	58	-1,9%
Netto-intrestlasten van schulden	20	19	15	13	13	19	-9,5%
Schuldtoestand							
Schuldenlast EA / gecorrigeerde ontvangsten	8,1%	7,4%	7,0%	6,6%	5,5%	5,7%	-9,2%
Schuldenlast EA / financieel draagvlak	35,4%	23,5%	25,7%	26,2%	16,3%	27,8%	-17,6%
Schuld LT / financieel draagvlak	3,10	1,95	2,19	2,06	1,15	0,00	-21,9%
Schuld ratio	0,71	0,62	0,60	0,52	0,39	0,00	-14,0%

Cluster (E)

	Rekeningen					Budget	Evolutie 2019-2023
	2019	2020	2021	2022	2023	2024	
Schuld LT (gemeente)	489	672	628	641	672	0	8,3%
Leningen	466	582	527	542	570	0	5,2%
Leasingschuld	23	90	101	99	102	0	45,1%
Schuldenlast EA	71	77	80	78	87	77	5,4%
Netto-aflossingen van schulden	54	58	64	62	59	57	2,1%
Netto-intrestlasten van schulden	16	19	16	16	28	20	14,4%
Schuldtoestand							
Schuldenlast EA / gecorrigeerde ontvangsten	5,5%	5,8%	5,9%	5,6%	5,4%	5,1%	-0,4%
Schuldenlast EA / financieel draagvlak	27,5%	18,6%	21,3%	23,7%	17,1%	26,0%	-11,1%
Schuld LT / financieel draagvlak	1,90	1,63	1,68	1,95	1,33	0,00	-8,7%
Schuld ratio	0,38	0,50	0,47	0,47	0,42	0,00	2,3%

Provincie (E)

	Rekeningen					Budget	Evolutie 2019-2023
	2019	2020	2021	2022	2023	2024	
Schuld LT (gemeente)	876	891	881	948	943	0	1,9%
Leningen	788	789	775	826	815	0	0,9%
Leasingschuld	88	102	107	122	128	0	9,7%
Schuldenlast EA	84	85	82	82	88	94	1,2%
Netto-aflossingen van schulden	65	67	66	65	66	66	0,2%
Netto-intrestlasten van schulden	19	18	16	17	23	29	4,6%
Schuldtoestand							
Schuldenlast EA / gecorrigeerde ontvangsten	6,5%	6,4%	6,0%	5,7%	5,4%	5,9%	-4,6%
Schuldenlast EA / financieel draagvlak	35,8%	24,6%	26,1%	28,5%	19,2%	34,2%	-14,4%
Schuld LT / financieel draagvlak	3,72	2,59	2,79	3,32	2,05	0,00	-13,9%
Schuld ratio	0,67	0,67	0,65	0,66	0,57	0,00	-3,9%

Gewest (E)

	Rekeningen					Budget	Evolutie 2019-2023
	2019	2020	2021	2022	2023	2024	
Schuld LT (gemeente)	960	958	939	986	1.011	0	1,3%
Leningen	882	851	814	851	869	0	-0,4%
Leasingschuld	77	107	125	135	141	0	16,3%
Schuldenlast EA	102	101	99	97	104	108	0,5%
Netto-aflossingen van schulden	78	80	79	78	78	78	-0,1%
Netto-intrestlasten van schulden	23	22	20	20	25	30	2,2%
Schuldtoestand							
Schuldenlast EA / gecorrigeerde ontvangsten	7,3%	7,2%	6,8%	6,4%	5,9%	6,4%	-5,0%
Schuldenlast EA / financieel draagvlak	38,1%	26,8%	27,4%	30,3%	20,9%	35,6%	-13,9%
Schuld LT / financieel draagvlak	3,60	2,51	2,61	3,07	2,04	0,00	-13,2%
Schuld ratio	0,69	0,67	0,65	0,65	0,58	0,00	-4,2%

Evolutie van de schuld LT tlv gemeente

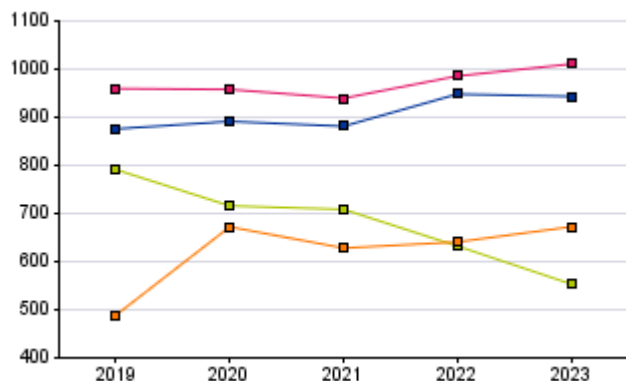

Evolutie van de schuldenlast

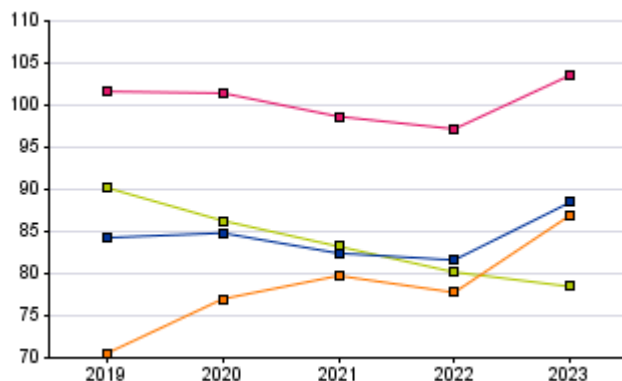

Gewicht van de schuldenlast (2023)

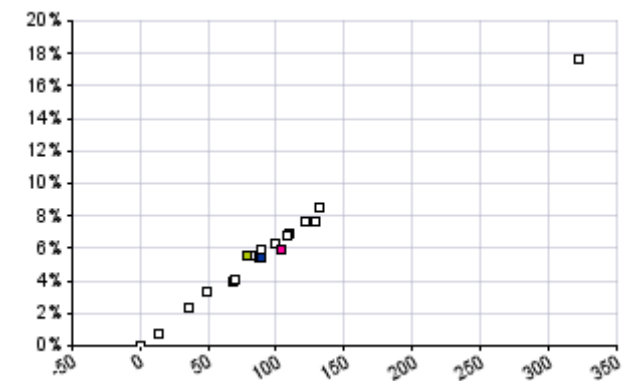

LAAKDAL

Cluster (E)

Provincie (E)

Gewest (E)



€/inw

LAAKDAL

	Rekeningen					Budget	Evolutie 2019-2023
	2019	2020	2021	2022	2023	2024	
Schuld LT (OCMW)	69	60	52	44	36	0	-14,7%
Leningen	7	4	2	0	0	0	
Leasingschuld	62	56	50	43	36	0	-12,5%
Schuldenlast EA	14	11	11	10	9	8	-11,0%
Netto-aflossingen van schulden	11	8	8	8	7	7	-11,0%
Netto-intrestlasten van schulden	3	3	3	2	2	2	-11,2%
Schuldtoestand							
Schuldenlast EA / gecorrigeerde ontvangsten	5,0%	4,7%	4,2%	4,3%	3,3%	3,0%	-10,3%
Schuldenlast EA / financieel draagvlak	5635,3%	-19,5%	-14,2%	-12,0%	-8,9%	-5,4%	-218,9%
Schuld LT / financieel draagvlak	273,38	-1,05	-0,71	-0,51	-0,37	0,00	-218,9%
Schuld ratio	0,24	0,25	0,21	0,18	0,13	0,00	-14,0%

Cluster (E)

	Rekeningen					Budget	Evolutie 2019-2023
	2019	2020	2021	2022	2023	2024	
Schuld LT (OCMW)	206	199	186	171	155	0	-6,9%
Leningen	194	189	176	163	148	0	-6,6%
Leasingschuld	12	11	10	8	7	0	-12,0%
Schuldenlast EA	21	20	19	18	17	16	-4,6%
Netto-aflossingen van schulden	14	14	13	13	12	11	-3,3%
Netto-intrestlasten van schulden	7	6	6	5	5	5	-7,3%
Schuldtoestand							
Schuldenlast EA / gecorrigeerde ontvangsten	5,4%	6,6%	6,1%	5,5%	4,9%	4,7%	-2,4%
Schuldenlast EA / financieel draagvlak	96,9%	-28,5%	-23,1%	-18,8%	-18,4%	-10,4%	-221,6%
Schuld LT / financieel draagvlak	9,61	-2,82	-2,30	-1,77	-1,66	0,00	-221,4%
Schuld ratio	0,54	0,65	0,61	0,52	0,44	0,00	-4,7%

Provincie (E)

	Rekeningen					Budget	Evolutie 2019-2023
	2019	2020	2021	2022	2023	2024	
Schuld LT (OCMW)	212	199	186	168	151	0	-8,2%
Leningen	165	160	150	136	130	0	-5,8%
Leasingschuld	47	39	35	32	21	0	-18,7%
Schuldenlast EA	16	14	14	13	13	12	-5,0%
Netto-aflossingen van schulden	9	8	8	8	8	7	-4,5%
Netto-intrestlasten van schulden	6	6	6	5	5	5	-5,6%
Schuldtoestand							
Schuldenlast EA / gecorrigeerde ontvangsten	4,0%	4,4%	4,3%	3,9%	3,4%	3,2%	-3,6%
Schuldenlast EA / financieel draagvlak	223,9%	-17,8%	-14,9%	-12,1%	-11,7%	-7,8%	-219,7%
Schuld LT / financieel draagvlak	30,61	-2,54	-2,04	-1,56	-1,39	0,00	-219,6%
Schuld ratio	0,54	0,63	0,59	0,50	0,41	0,00	-6,9%

Gewest (E)

	Rekeningen					Budget	Evolutie 2019-2023
	2019	2020	2021	2022	2023	2024	
Schuld LT (OCMW)	239	226	215	198	187	0	-5,9%
Leningen	208	198	188	174	167	0	-5,3%
Leasingschuld	31	29	27	24	20	0	-10,2%
Schuldenlast EA	16	17	16	15	15	15	-0,9%
Netto-aflossingen van schulden	10	12	10	10	10	10	0,4%
Netto-intrestlasten van schulden	6	6	6	5	5	5	-3,3%
Schuldtoestand							
Schuldenlast EA / gecorrigeerde ontvangsten	3,9%	5,4%	4,8%	4,4%	4,0%	4,0%	0,6%
Schuldenlast EA / financieel draagvlak	98,9%	-23,4%	-18,1%	-14,8%	-14,7%	-9,8%	-221,1%
Schuld LT / financieel draagvlak	14,74	-3,01	-2,49	-1,89	-1,79	0,00	-220,7%
Schuld ratio	0,58	0,70	0,66	0,56	0,49	0,00	-4,5%

Evolutie van de schuld LT tlv OCMW

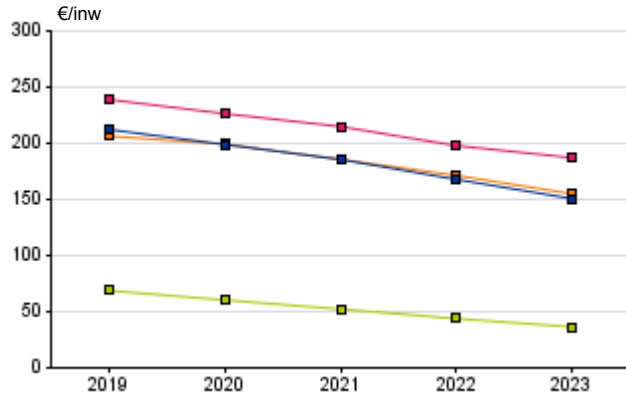

Evolutie van de schuldenlast

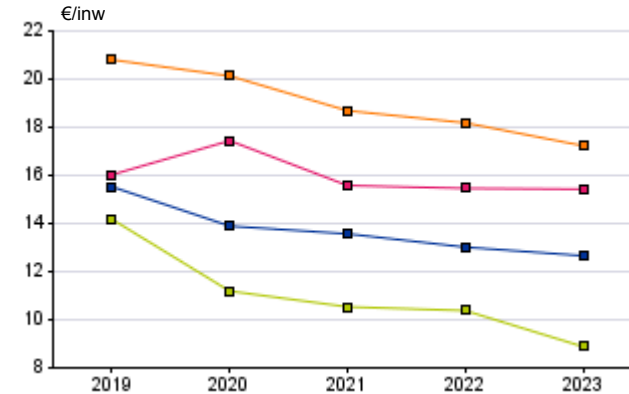

Gewicht van de schuldenlast (2023)

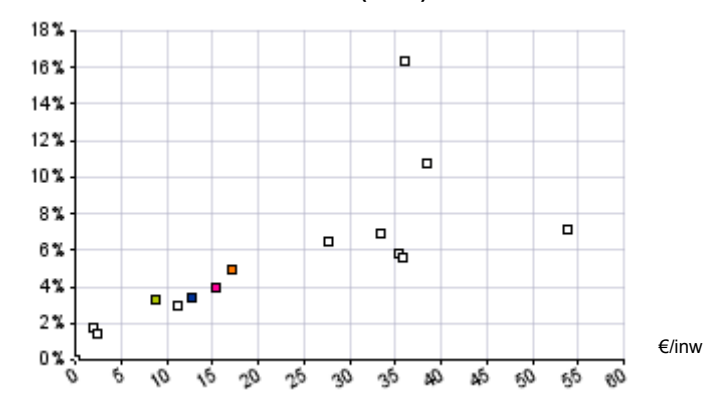

LAAKDAL

Cluster (E)

Provincie (E)

Gewest (E)



€/inw

LAAKDAL

	Meerjarenplan					Evolutie 2024-2029
	2024	2025	2026	2027	2028	
Exploitatier rekening	101	139	139	130		
Uitgaven	1.707	1.731	1.752			
Ontvangsten	1.808	1.870	1.883			
Investeringsrekening	-368	-205	-156			
Uitgaven	400	414	157			
Ontvangsten	33	209	1			
Financiering	181	66	25			
Uitgaven	69	80	87			
Periodieke aflossingen	69	80	87			
Ontvangsten	250	146	112			
Op te nemen leningen en leasings	246	142	108			
Budgettair resultaat van het boekjaar	-86	0	0			
Gecumuleerd resultaat vorig boekjaar	95	10	10			
Gecumuleerd budgettair resultaat	10	10	9			
Onbeschikbare gelden	0					
Beschikbaar budgettair resultaat	10	10	9			
Autofinancieringsmarge	37	64	47			
Exploitatiesaldo	101	139	130			
Netto-periodieke aflossingen	65	76	83			

Cluster (E)

Provincie (E)

Gewest (E)

	Evolutie			Evolutie			Evolutie		
	2024	2029	2024-2029	2024	2029	2024-2029	2024	2029	2024-2029
Exploitatier rekening	119			94			115		
Uitgaven	1.874			2.013			2.070		
Ontvangsten	1.993			2.107			2.185		
Investeringsrekening	-350			-387			-450		
Uitgaven	548			579			654		
Ontvangsten	198			192			203		
Financiering	111			148			166		
Uitgaven	95			158			143		
Periodieke aflossingen	75			94			106		
Ontvangsten	206			307			309		
Op te nemen leningen en leasings	196			284			292		
Budgettair resultaat van het boekjaar	-120			-145			-170		
Gecumuleerd resultaat vorig boekjaar	444			274			347		
Gecumuleerd budgettair resultaat	324			130			177		
Onbeschikbare gelden	37			26			27		
Beschikbaar budgettair resultaat	360			155			204		
Autofinancieringsmarge	51			21			27		
Exploitatiesaldo	119			94			115		
Netto-periodieke leningsuitgaven	68			73			88		

Evolutie van de exploitatier rekening (Eur/inw)

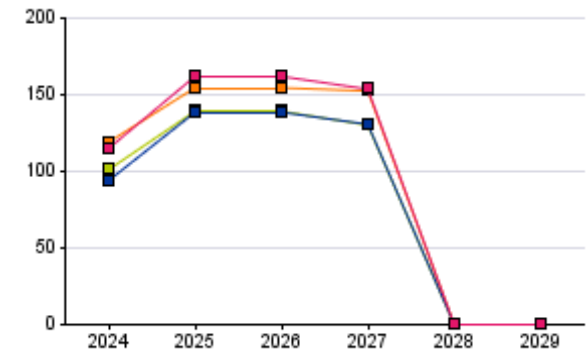

Evolutie van de investeringsrekening (Eur/inw)

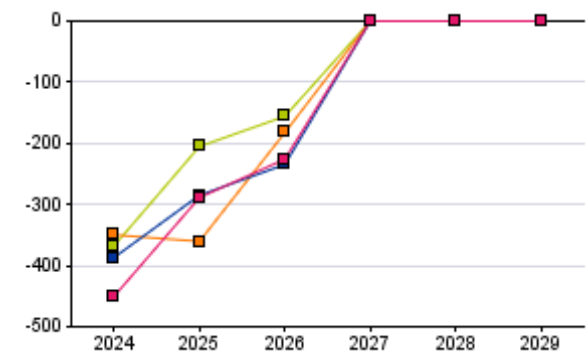

Evolutie autofinancieringsmarge (Eur/inw)





€/inw

LAAKDAL

Cluster (E)

	Rekeningen					Budget	Evolutie
	2019	2020	2021	2022	2023	2024	2019-2023
ESR-Vorderingensaldo	12	202	-10	-117	138	-270	82,7%
Totale ontvangsten volgens ESR-normen	1.580	1.575	1.585	1.660	1.972	1.841	5,7%
Totale ontvangsten volgens BBC-normen	1.584	1.609	1.661	1.666	1.974	2.090	5,7%
Opname van leningen en leasings	4	4	74	6	1	250	-21,4%
Verkopen van financiële vaste activa	0	29	0	0	0	0	-31,7%
Verrichtingen niet opgenomen in ESR	0	0	2	0	0	0	
Totale uitgaven volgens ESR-normen	1.568	1.374	1.596	1.777	1.834	2.110	4,0%
Totale uitgaven volgens BBC-normen	1.653	1.453	1.672	1.853	1.907	2.176	3,6%
Kapitaalaflossingen	85	79	77	76	73	66	-3,8%
Investeringen in financiële vaste activa	0	0	0	0	0	0	33,2%
Verrichtingen niet opgenomen in ESR	0	0	0	0	0	0	

	Rekeningen					Budget	Evolutie
	2019	2020	2021	2022	2023	2024	2019-2023
ESR-Vorderingensaldo	-20	53	38	-4	190	-239	84,3%
Totale ontvangsten volgens ESR-normen	1.874	1.985	1.896	1.993	2.231	2.199	4,5%
Totale ontvangsten volgens BBC-normen	1.971	2.217	1.926	2.078	2.338	2.397	4,4%
Opname van leningen en leasings	100	225	27	82	105	197	1,2%
Verkopen van financiële vaste activa	-2	7	2	2	2	2	30,7%
Verrichtingen niet opgenomen in ESR	0	0	0	0	0	0	42,6%
Totale uitgaven volgens ESR-normen	1.894	1.932	1.858	1.997	2.041	2.438	1,9%
Totale uitgaven volgens BBC-normen	2.011	2.056	1.953	2.079	2.181	2.517	2,0%
Kapitaalaflossingen	112	74	92	79	76	80	-9,3%
Investeringen in financiële vaste activa	5	50	2	3	65	0	89,4%
Verrichtingen niet opgenomen in ESR	0	0	0	0	0	0	-21,4%

Provincie (E)

Gewest (E)

	Rekeningen					Budget	Evolutie
	2019	2020	2021	2022	2023	2024	2019-2023
ESR-Vorderingensaldo	34	40	18	-67	51	-325	11,2%
Totale ontvangsten volgens ESR-normen	1.934	1.916	1.970	2.030	2.258	2.311	4,0%
Totale ontvangsten volgens BBC-normen	2.074	2.034	2.056	2.176	2.369	2.606	3,4%
Opname van leningen en leasings	131	105	78	138	102	287	-6,1%
Verkopen van financiële vaste activa	3	7	2	3	3	2	6,2%
Verrichtingen niet opgenomen in ESR	6	6	6	6	6	6	-2,4%
Totale uitgaven volgens ESR-normen	1.900	1.876	1.952	2.096	2.207	2.636	3,8%
Totale uitgaven volgens BBC-normen	2.053	1.991	2.048	2.194	2.323	2.751	3,1%
Kapitaalaflossingen	144	91	93	96	109	112	-6,8%
Investeringen in financiële vaste activa	9	23	3	2	7	3	-7,0%
Verrichtingen niet opgenomen in ESR	0	0	0	0	0	0	32,1%

	Rekeningen					Budget	Evolutie
	2019	2020	2021	2022	2023	2024	2019-2023
ESR-Vorderingensaldo	29	61	22	-56	42	-343	9,6%
Totale ontvangsten volgens ESR-normen	2.016	1.963	2.016	2.101	2.362	2.400	4,0%
Totale ontvangsten volgens BBC-normen	2.157	2.070	2.101	2.248	2.506	2.698	3,8%
Opname van leningen en leasings	130	94	78	139	136	290	1,1%
Verkopen van financiële vaste activa	5	8	2	3	3	3	-12,7%
Verrichtingen niet opgenomen in ESR	5	5	5	5	5	5	-2,5%
Totale uitgaven volgens ESR-normen	1.987	1.901	1.994	2.158	2.320	2.743	3,9%
Totale uitgaven volgens BBC-normen	2.147	2.038	2.111	2.277	2.448	2.867	3,3%
Kapitaalaflossingen	144	109	112	112	118	120	-4,7%
Investeringen in financiële vaste activa	16	27	5	7	9	4	-13,1%
Verrichtingen niet opgenomen in ESR	0	0	0	0	0	0	6,2%

ESR-Vorderingensaldo en het bud. resultaat

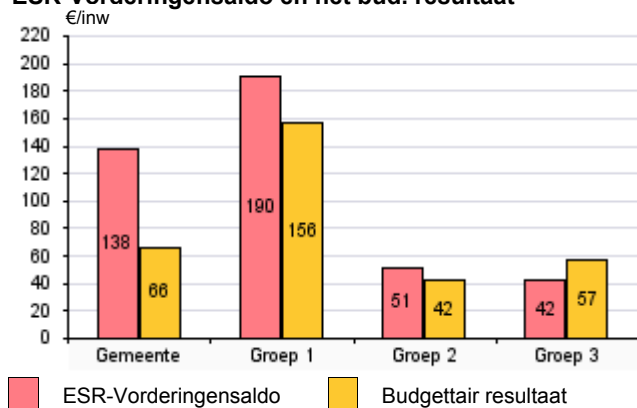

ESR-Vorderingensaldo en de AFM

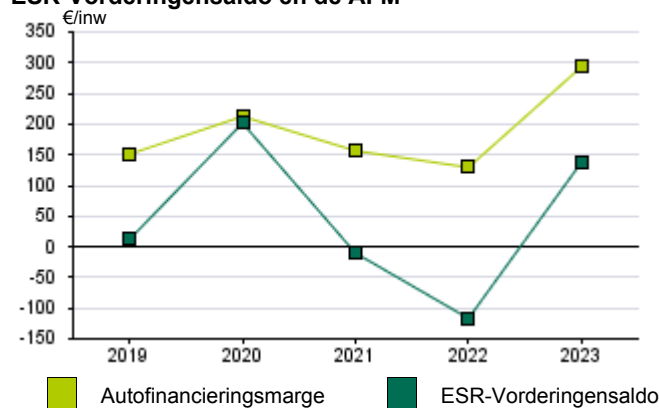

Evolutie ESR-Vorderingensaldo

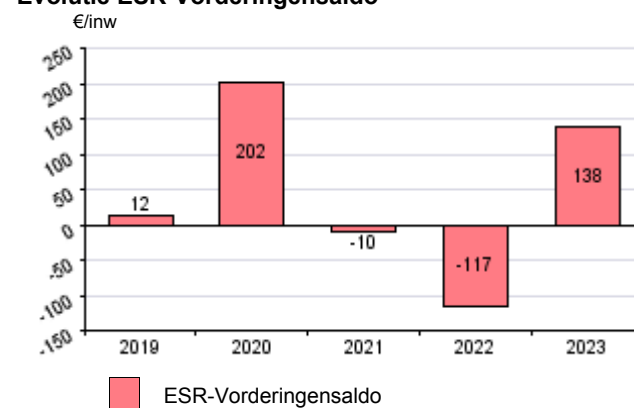



€/inw

LAAKDAL

	Rekeningen					Budget	Evolutie
	2019	2020	2021	2022	2023	2024	2019-2023
Investeringsverrichtingen	262	124	247	368	339	400	6,7%
Gemeente	242	119	245	363	336	392	8,6%
Investeren in FVA	0	0	0	0	0	0	-41,3%
Investeren in MVA	234	100	232	345	321	333	8,2%
Investeren in immateriële VA	4	7	1	1	1	8	-34,0%
Toegestane investeringssubsidies	4	13	12	17	15	52	37,1%
OCMW	19	5	2	5	3	9	-39,2%
Investeren in FVA	0	0	0	0	0	0	
Investeren in MVA	19	5	1	5	3	9	-39,6%
Investeren in Immateriële VA	0	0	0	0	0	0	
Toegestane investeringssubsidies	0	0	1	0	0	0	
Realisatiegraad van de investeringen	78,8%	50,8%	54,4%	70,5%	79,0%		0,1%
Investeringsdynamiek							
Investeringsgraad MVA (%)	174,6%	82,8%	160,0%	244,5%	158,8%		-2,3%
Investeringssubsidies	37	39	5	49	4	2	-43,8%
Gemeente							
Ontvangen investeringssubsidies	36	36	3	48	2	1	-49,3%
OCMW							
Ontvangen investeringssubsidies	1	2	2	2	1	1	-0,1%

Cluster (E)

	Rekeningen					Budget	Evolutie
	2019	2020	2021	2022	2023	2024	2019-2023
	363	498	302	329	379	548	1,1%
	310	477	294	320	367	523	4,3%
Investeren in FVA	5	50	2	2	65	0	91,0%
Investeren in MVA	288	394	265	287	256	489	-2,9%
Investeren in immateriële VA	6	7	8	11	12	13	19,5%
Toegestane investeringssubsidies	11	27	18	20	34	21	32,3%
OCMW	53	20	8	9	12	25	-31,0%
Investeren in FVA	0	0	0	2	0	0	-11,5%
Investeren in MVA	53	20	8	6	10	22	-34,8%
Investeren in Immateriële VA	0	0	0	1	2	1	168,8%
Toegestane investeringssubsidies	0	0	0	0	0	1	
Realisatiegraad van de investeringen	54,2%	51,8%	60,7%	57,0%	60,1%		2,6%
Investeringsdynamiek							
Investeringsgraad MVA (%)	192,1%	188,9%	136,2%	130,5%	125,1%		-10,2%
Investeringssubsidies	66	56	53	76	40	101	-11,8%
Gemeente							
Ontvangen investeringssubsidies	63	54	52	75	40	99	-10,8%
OCMW							
Ontvangen investeringssubsidies	3	1	1	0	0	3	-43,2%

Provincie (E)

	Rekeningen					Budget	Evolutie
	2019	2020	2021	2022	2023	2024	2019-2023
Investeringsverrichtingen	293	323	282	316	346	579	4,2%
Gemeente	281	311	259	298	327	534	3,9%
Investeren in FVA	9	23	3	1	7	3	-6,6%
Investeren in MVA	238	256	223	254	264	463	2,6%
Investeren in immateriële VA	7	8	10	12	15	18	21,5%
Toegestane investeringssubsidies	27	24	23	31	42	49	12,3%
OCMW	13	12	22	18	19	45	9,8%
Investeren in FVA	0	0	0	0	0	0	-31,9%
Investeren in MVA	11	11	21	16	16	29	8,8%
Investeren in Immateriële VA	1	1	1	1	1	1	19,7%
Toegestane investeringssubsidies	1	0	0	0	1	15	18,6%
Realisatiegraad van de investeringen	65,8%	56,2%	55,4%	57,0%	61,5%		-1,7%
Investeringsdynamiek							
Investeringsgraad MVA (%)	129,1%	118,4%	109,4%	152,1%	155,3%		4,7%
Investeringssubsidies	48	42	55	47	38	84	-5,8%
Gemeente							
Ontvangen investeringssubsidies	40	34	45	38	30	74	-6,9%
OCMW							
Ontvangen investeringssubsidies	7	8	10	9	7	10	-0,3%

Gewest (E)

	Rekeningen					Budget	Evolutie
	2019	2020	2021	2022	2023	2024	2019-2023
	341	338	328	353	412	654	4,8%
	306	316	304	331	386	617	5,9%
Investeren in FVA	13	27	5	7	9	4	-8,8%
Investeren in MVA	262	260	267	287	331	546	6,0%
Investeren in immateriële VA	6	6	8	9	12	21	18,0%
Toegestane investeringssubsidies	25	22	24	27	34	47	8,0%
OCMW	35	23	24	22	26	37	-6,8%
Investeren in FVA	3	0	0	0	0	0	-49,6%
Investeren in MVA	27	21	22	20	24	31	-2,4%
Investeren in Immateriële VA	1	0	1	0	1	1	-1,4%
Toegestane investeringssubsidies	4	1	1	1	1	5	-25,4%
Realisatiegraad van de investeringen	67,6%	53,3%	56,1%	55,2%	63,0%		-1,8%
Investeringsdynamiek							
Investeringsgraad MVA (%)	148,2%	132,8%	139,0%	146,7%	176,8%		4,5%
Investeringssubsidies	46	37	47	41	46	100	0,0%
Gemeente							
Ontvangen investeringssubsidies	38	30	40	35	40	93	1,0%
OCMW							
Ontvangen investeringssubsidies	8	7	7	7	7	7	-5,0%



€/inw	LAAKDAL			Cluster (E)			Provincie (E)			Gewest (E)		
	Rekeningen		Evolutie	Rekeningen		Evolutie	Rekeningen		Evolutie	Rekeningen		Evolutie
	2022	2023	2022-2023	2022	2023	2022-2023	2022	2023	2022-2023	2022	2023	2022-2023
VLOTTENDE ACTIVA	453	490	8,2%	1.041	1.118	7,5%	796	853	7,2%	900	965	7,3%
Liquide middelen en geldbeleggingen	254	256	1,0%	764	776	1,5%	518	525	1,3%	606	607	0,2%
Vorderingen <= 1 jaar	194	229	17,8%	267	332	24,7%	257	305	18,8%	271	334	23,0%
Andere vlottende activa	5	5	-1,5%	10	10	1,4%	21	23	9,4%	22	24	7,9%
VASTE ACTIVA	3.927	4.030	2,6%	5.427	5.470	0,8%	5.336	5.359	0,4%	5.831	5.921	1,5%
Vorderingen op LT	237	228	-3,7%	174	169	-2,8%	402	395	-1,8%	285	282	-0,9%
Financiële vaste activa	362	356	-1,5%	1.066	1.117	4,9%	837	833	-0,5%	1.200	1.192	-0,7%
EVA	0	0		0	0	-0,8%	33	32	-4,1%	61	62	2,0%
IGS	355	350	-1,4%	901	1.004	11,4%	727	732	0,7%	875	870	-0,5%
OCMW verenigingen	0	0	-1,5%	2	2	-18,0%	50	50	-0,7%	59	57	-3,2%
Andere FVA	6	6	-4,5%	162	112	-30,9%	26	19	-27,2%	205	202	-1,5%
Materiële vaste activa	3.308	3.426	3,6%	4.149	4.140	-0,2%	4.053	4.082	0,7%	4.312	4.410	2,3%
Gemeenschapsgoederen	2.637	2.725	3,3%	3.865	3.849	-0,4%	3.678	3.712	0,9%	3.684	3.790	2,9%
Terreinen en gebouwen	1.578	1.723	9,2%	2.324	2.325	0,0%	2.146	2.181	1,6%	2.055	2.116	3,0%
Wegen en overige infrastructuur	835	797	-4,5%	1.311	1.286	-1,9%	1.203	1.199	-0,3%	1.316	1.348	2,4%
Installaties, machines en uitrusting	19	17	-8,0%	31	31	2,8%	29	30	0,8%	36	38	5,5%
Meubilair, kantooruitrusting en rol. mat.	56	51	-9,3%	52	56	7,4%	56	56	-0,2%	53	56	4,5%
Leasing en soortgelijke rechten	147	136	-8,1%	121	125	3,0%	154	157	1,9%	161	167	3,5%
Erfgoed	2	2	-1,5%	26	26	-0,9%	89	89	-0,3%	63	66	4,4%
Bedrijfsmatige MVA	488	533	9,4%	184	182	-1,3%	177	170	-4,0%	315	308	-2,0%
Terreinen en gebouwen	425	472	11,1%	181	178	-1,5%	145	140	-3,2%	274	270	-1,6%
Installaties, machines en uitrusting	12	13	5,3%	2	3	9,4%	3	3	-4,8%	5	5	-1,5%
Meubilair, kantooruitrusting en rol. mat.	2	3	113,8%	1	1	18,3%	2	2	-27,9%	3	3	-3,2%
Leasing en soortgelijke rechten	49	45	-7,6%	0	0		27	25	-6,2%	33	31	-6,1%
Andere MVA	183	168	-8,4%	101	109	8,6%	199	200	0,7%	313	313	0,0%
Terreinen en gebouwen	183	168	-8,4%	97	106	9,1%	198	199	0,6%	312	312	-0,1%
Roerende goederen	0	0	-42,6%	4	4	-2,6%	1	1	28,1%	1	1	7,3%
Immateriële vaste activa	21	19	-8,0%	37	42	11,9%	44	50	12,7%	31	35	12,4%
TOTALE ACTIVA	4.381	4.520	3,2%	6.468	6.588	1,9%	6.132	6.212	1,3%	6.730	6.886	2,3%



BIJLAGE : DETAIL VAN DE LOKALE FISCALITEIT VAN DE GEMEENTE



€/inw

	LAAKDAL							Cluster (E)						
	Rekeningen					Budget	Evolutie	Rekeningen					Budget	Evolutie
	2019	2020	2021	2022	2023	2024	2019-2023	2019	2020	2021	2022	2023	2024	2019-2023
Aanvullende belastingen	597,7	601,4	615,1	635,4	803,4	739,3	7,7%	710,9	717,3	721,0	747,9	932,4	873,1	7,0%
Opcentiemen op de onroerende voorheffing	261,1	276,0	282,7	289,4	317,8	337,1	5,0%	371,9	383,5	391,6	407,3	457,1	474,7	5,3%
Aanvullende personenbelasting	318,5	307,3	314,5	328,2	466,7	382,4	10,0%	311,2	307,0	300,4	313,5	446,6	368,4	9,5%
Motorrijtuigen	18,1	17,8	17,8	17,7	19,0	19,7	1,1%	27,1	26,1	27,3	26,0	27,4	29,3	0,2%
Gewestelijke milieuheffing	0,0	0,0	0,0	0,0	0,0	0,0		0,5	0,5	0,4	0,5	0,5	0,5	-0,8%
Gewestbelasting verwaarlozing gebouwen	0,0	0,1	0,0	0,0	0,0	0,0		0,0	0,0	0,1	0,0	0,0	0,0	-4,6%
Gewestbelasting leegstand bedrijfsruimten	0,0	0,2	0,1	0,0	0,0	0,1		0,2	0,2	1,1	0,6	0,8	0,2	52,2%
Andere aanvullende belastingen	0,0	0,0	0,0	0,0	0,0	0,0		0,0	0,0	0,0	0,0	0,0	0,0	
Belastingen op prestaties	3,1	2,6	3,3	3,5	4,9	4,6	12,1%	4,3	3,0	4,2	4,9	5,6	5,8	6,5%
Aansluiting riolering	0,0	0,0	0,0	0,0	0,0	0,0		0,0	0,0	0,0	0,0	0,0	0,0	
Aansluiting waterleiding	0,0	0,0	0,0	0,0	0,0	0,0		0,0	0,0	0,0	0,0	0,0	0,0	
Vervoer personen die overlast veroorzaken	0,0	0,0	0,0	0,0	0,0	0,0		0,0	0,0	0,0	0,0	0,0	0,0	30,8%
Valse alarmmeldingen	0,0	0,0	0,0	0,0	0,0	0,0		0,0	0,0	0,0	0,0	0,0	0,0	
Weghalen in beslag genomen voertuigen	0,1	0,0	0,0	0,0	0,0	0,1	-16,7%	0,0	0,0	0,0	0,0	0,0	0,0	
Afgifte officiële documenten	1,3	1,1	1,4	1,5	1,5	2,1	4,1%	2,0	1,0	1,7	2,3	2,8	3,3	9,6%
Aanvraag omgevingsvergunningen	0,3	0,5	0,5	0,6	1,1	0,5	34,4%	1,2	1,5	1,8	1,8	1,6	1,6	8,2%
Andere belastingen op afgifte adm. stukken	1,3	1,0	1,4	1,4	2,2	1,9	13,2%	1,1	0,4	0,5	0,8	1,1	0,9	-0,2%
Andere belastingen op prestaties	0,0	0,0	0,0	0,0	0,0	0,0		0,1	0,1	0,1	0,0	0,0	0,0	-56,7%

	Provincie (E)							Gewest (E)						
	Rekeningen					Budget	Evolutie	Rekeningen					Budget	Evolutie
	2019	2020	2021	2022	2023	2024	2019-2023	2019	2020	2021	2022	2023	2024	2019-2023
Aanvullende belastingen	690,0	690,3	680,8	713,0	883,2	821,9	6,4%	719,2	715,2	706,7	737,3	915,8	853,6	6,2%
Opcentiemen op de onroerende voorheffing	330,4	344,4	342,1	354,1	392,6	409,1	4,4%	358,4	368,1	367,7	381,9	423,2	441,0	4,2%
Aanvullende personenbelasting	342,3	329,0	320,5	341,9	472,4	393,6	8,4%	342,5	329,6	320,3	337,3	473,0	392,5	8,4%
Motorrijtuigen	17,2	16,4	17,2	16,4	17,3	18,4	0,2%	17,3	16,5	17,7	16,9	18,0	19,0	1,0%
Gewestelijke milieuheffing	0,1	0,1	0,1	0,1	0,1	0,1	-0,8%	0,8	0,6	0,6	0,8	1,0	0,7	4,9%
Gewestbelasting verwaarlozing gebouwen	0,0	0,2	0,5	0,1	0,4	0,4	65,3%	0,1	0,1	0,2	0,1	0,2	0,2	32,6%
Gewestbelasting leegstand bedrijfsruimten	0,0	0,1	0,2	0,1	0,1	0,2	54,3%	0,1	0,2	0,2	0,2	0,3	0,2	33,1%
Andere aanvullende belastingen	0,0	0,0	0,2	0,2	0,2	0,3	274,3%	0,0	0,0	0,1	0,1	0,1	0,1	105,4%
Belastingen op prestaties	3,8	3,1	3,9	4,7	5,9	6,8	11,6%	5,4	4,5	5,3	6,5	7,3	7,5	7,9%
Aansluiting riolering	0,0	0,0	0,0	0,0	0,1	0,0	50,3%	0,2	0,2	0,2	0,2	0,1	0,2	-9,2%
Aansluiting waterleiding	0,0	0,0	0,0	0,0	0,0	0,0		0,0	0,0	0,0	0,0	0,0	0,0	-87,8%
Vervoer personen die overlast veroorzaken	0,0	0,0	0,0	0,1	0,1	0,1	17,6%	0,1	0,0	0,0	0,0	0,0	0,0	-2,1%
Valse alarmmeldingen	0,0	0,0	0,0	0,0	0,0	0,0	-17,7%	0,0	0,0	0,0	0,0	0,0	0,0	-23,5%
Weghalen in beslag genomen voertuigen	0,0	0,2	0,2	0,2	0,2	0,2	95,5%	0,0	0,0	0,0	0,0	0,0	0,1	-1,6%
Afgifte officiële documenten	1,8	1,1	1,4	2,0	2,5	2,5	9,1%	2,4	1,5	2,1	3,1	3,7	3,7	11,4%
Aanvraag omgevingsvergunningen	1,0	1,2	1,4	1,3	1,6	1,7	13,5%	1,0	1,6	1,6	1,7	1,7	1,7	12,9%
Andere belastingen op afgifte adm. stukken	0,8	0,5	0,8	1,0	1,3	2,1	12,8%	1,3	0,9	1,1	1,3	1,5	1,6	2,9%
Andere belastingen op prestaties	0,2	0,1	0,2	0,1	0,2	0,2	-0,5%	0,3	0,1	0,2	0,2	0,2	0,2	-8,6%



€/inw

	LAAKDAL							Cluster (E)						
	Rekeningen					Budget	Evolutie	Rekeningen					Budget	Evolutie
	2019	2020	2021	2022	2023	2024	2019-2023	2019	2020	2021	2022	2023	2024	2019-2023
Verhaalbelastingen	0,0	0,0	0,0	0,0	0,0	0,0		0,1	0,1	0,1	0,1	0,1	0,1	-2,3%
Verwerving zate	0,0	0,0	0,0	0,0	0,0	0,0		0,1	0,1	0,0	0,0	0,0	0,0	-13,6%
Leggen straten	0,0	0,0	0,0	0,0	0,0	0,0		0,0	0,0	0,0	0,0	0,0	0,0	
Leggen riolen	0,0	0,0	0,0	0,0	0,0	0,0		0,0	0,0	0,0	0,0	0,0	0,0	
Leggen trottoirs	0,0	0,0	0,0	0,0	0,0	0,0		0,0	0,0	0,0	0,0	0,0	0,0	-65,5%
Leggen inritten in trottoirs	0,0	0,0	0,0	0,0	0,0	0,0		0,0	0,1	0,0	0,0	0,1	0,0	30,7%
Leggen waterleiding	0,0	0,0	0,0	0,0	0,0	0,0		0,0	0,0	0,0	0,0	0,0	0,0	
Urbanisatiebelasting	0,0	0,0	0,0	0,0	0,0	0,0		0,0	0,0	0,0	0,0	0,0	0,0	
Andere verhaalbelastingen	0,0	0,0	0,0	0,0	0,0	0,0		0,0	0,0	0,0	0,0	0,0	0,0	
Belastingen inzake openbare hygiëne	38,9	41,3	40,2	38,2	39,4	41,7	0,3%	19,3	21,8	22,2	21,1	20,8	21,3	1,8%
Onderhoud rioolnet	0,0	0,0	0,0	0,0	0,0	0,0		0,0	0,0	0,0	0,0	0,0	0,0	
Op rioolnet aangesloten gebouwen	0,0	0,0	0,0	0,0	0,0	0,0		0,0	0,0	0,0	0,0	0,0	0,0	
Op waterleidingsnet aangesloten gebouwen	0,0	0,0	0,0	0,0	0,0	0,0		0,0	0,0	0,0	0,0	0,0	0,0	
Ruiming aalputten	0,0	0,0	0,0	0,0	0,0	0,0		0,0	0,0	0,0	0,0	0,0	0,0	
Afkoppelen hemelwater	0,0	0,0	0,0	0,0	0,0	0,0		0,0	0,0	0,0	0,0	0,0	0,0	
Verblijf lijkenhuis	0,0	0,0	0,0	0,0	0,0	0,0		0,0	0,0	0,0	0,0	0,0	0,0	
Begraving / bijzetting / verstrooiing	0,0	0,0	0,0	0,0	0,0	0,0		0,3	0,3	0,4	0,3	0,3	0,3	-6,0%
Lijkenvervoer	0,0	0,0	0,0	0,0	0,0	0,0		0,0	0,0	0,0	0,0	0,0	0,0	
Graftekens	0,0	0,0	0,0	0,0	0,0	0,0		0,0	0,0	0,0	0,0	0,0	0,0	
Ontgraving	0,1	0,2	0,1	0,1	0,0	0,1		0,0	0,0	0,0	0,0	0,0	0,0	41,1%
	Provincie (E)							Gewest (E)						
	Rekeningen					Budget	Evolutie	Rekeningen					Budget	Evolutie
	2019	2020	2021	2022	2023	2024	2019-2023	2019	2020	2021	2022	2023	2024	2019-2023
Verhaalbelastingen	0,9	0,5	0,5	0,5	0,5	0,5	-15,3%	0,3	0,2	0,2	0,2	0,2	0,2	-9,6%
Verwerving zate	0,0	0,0	0,0	0,0	0,0	0,0	-10,7%	0,0	0,0	0,0	0,0	0,0	0,0	-4,9%
Leggen straten	0,1	0,0	0,0	0,0	0,0	0,0	-31,7%	0,0	0,0	0,0	0,0	0,0	0,0	-24,3%
Leggen riolen	0,1	0,0	0,0	0,1	0,0	0,1	-20,6%	0,0	0,0	0,0	0,0	0,0	0,0	-17,7%
Leggen trottoirs	0,0	0,0	0,0	0,0	0,0	0,0	-12,8%	0,0	0,0	0,0	0,0	0,0	0,0	1,5%
Leggen inritten in trottoirs	0,0	0,0	0,0	0,0	0,0	0,0	19,5%	0,0	0,0	0,0	0,0	0,0	0,0	-16,7%
Leggen waterleiding	0,0	0,0	0,0	0,0	0,0	0,0		0,0	0,0	0,0	0,0	0,0	0,0	
Urbanisatiebelasting	0,7	0,4	0,4	0,4	0,4	0,4	-14,5%	0,2	0,1	0,1	0,1	0,1	0,1	-14,5%
Andere verhaalbelastingen	0,0	0,0	0,0	0,0	0,0	0,0	98,2%	0,1	0,1	0,0	0,1	0,1	0,0	3,3%
Belastingen inzake openbare hygiëne	30,1	32,7	32,6	30,8	31,6	32,2	1,2%	27,8	28,6	30,1	27,8	27,7	27,4	-0,1%
Onderhoud rioolnet	0,0	0,0	0,0	0,0	0,0	0,2		0,3	1,4	1,4	0,6	0,5	0,5	8,8%
Op rioolnet aangesloten gebouwen	0,9	0,9	0,5	0,5	0,5	0,4	-16,3%	0,2	0,3	0,1	0,1	0,1	0,1	-16,0%
Op waterleidingsnet aangesloten gebouwen	0,0	0,0	0,0	0,0	0,0	0,0		0,4	0,3	0,3	0,3	0,1	0,1	-28,3%
Ruiming aalputten	0,0	0,0	0,0	0,0	0,0	0,0		0,0	0,0	0,0	0,0	0,0	0,0	
Afkoppelen hemelwater	0,0	0,0	0,0	0,0	0,0	0,0	32,6%	0,0	0,0	0,0	0,0	0,1	0,0	13,7%
Verblijf lijkenhuis	0,0	0,0	0,0	0,0	0,0	0,0	2,2%	0,0	0,3	0,4	0,4	0,4	0,4	290,3%
Begraving / bijzetting / verstrooiing	0,2	0,2	0,3	0,3	0,3	0,3	7,5%	0,4	0,4	0,4	0,4	0,4	0,4	-2,0%
Lijkenvervoer	0,0	0,0	0,0	0,0	0,0	0,0	-7,6%	0,0	0,0	0,0	0,0	0,0	0,0	-8,3%
Graftekens	0,0	0,0	0,0	0,0	0,0	0,0	4,1%	0,0	0,0	0,0	0,0	0,0	0,0	17,5%
Ontgraving	0,0	0,0	0,0	0,0	0,0	0,0	-1,7%	0,0	0,0	0,0	0,0	0,0	0,0	-1,6%



€/inw

LAAKDAL

	Rekeningen					Budget	Evolutie
	2019	2020	2021	2022	2023	2024	2019-2023
Jaarlijkse huisvuilbelasting	0,0	0,0	0,0	0,0	0,0	0,0	
Jaarlijkse milieubelasting	0,0	0,0	0,0	0,0	0,0	0,0	
Diftar / ophaalronde	38,9	41,1	40,2	38,1	39,4	41,5	0,3%
Afgifte zakken, klevers, recipiënten	0,0	0,0	0,0	0,0	0,0	0,0	
Gebruik gemeentelijke containers	0,0	0,0	0,0	0,0	0,0	0,0	
Toegang containerpark	0,0	0,0	0,0	0,0	0,0	0,0	
Grof vuil	0,0	0,0	0,0	0,0	0,0	0,0	
Bedrijfsvuil / nijverheidsvuil	0,0	0,0	0,0	0,0	0,0	0,0	
Sluikstorten	0,0	0,0	0,0	0,0	0,0	0,0	
Reinigen openbare weg	0,0	0,0	0,0	0,0	0,0	0,0	
Andere belastingen inzake openbare hygiëne	0,0	0,0	0,0	0,0	0,0	0,0	
Bedrijfsbelastingen	65,7	64,9	65,1	64,4	63,9	63,7	-0,7%
Algemene bedrijfsbelasting	0,0	0,0	0,0	0,0	0,0	0,0	
Exploitatie hinderlijke inrichtingen	0,0	0,0	0,0	0,0	0,0	0,0	
Drijfkracht	65,6	64,9	65,1	64,4	63,9	63,7	-0,6%
Groeven: zand, klei, kiezel	0,0	0,0	0,0	0,0	0,0	0,0	
Steenbakkerijen	0,0	0,0	0,0	0,0	0,0	0,0	
Tabakslijterijen	0,0	0,0	0,0	0,0	0,0	0,0	
Drankslijterijen	0,0	0,0	0,0	0,0	0,0	0,0	
Openblijven drankgelegenheden na sluiting	0,0	0,0	0,0	0,0	0,0	0,0	

Cluster (E)

	Rekeningen					Budget	Evolutie
	2019	2020	2021	2022	2023	2024	2019-2023
Jaarlijkse huisvuilbelasting	5,6	5,6	5,6	5,6	5,6	5,7	0,1%
Jaarlijkse milieubelasting	3,8	3,2	3,2	3,2	3,2	3,2	-4,1%
Diftar / ophaalronde	2,4	7,3	7,1	6,6	6,7	6,9	29,1%
Afgifte zakken, klevers, recipiënten	6,6	4,5	4,7	4,4	4,1	4,3	-11,2%
Gebruik gemeentelijke containers	0,0	0,3	0,3	0,3	0,3	0,4	
Toegang containerpark	0,5	0,5	0,6	0,5	0,5	0,5	1,3%
Grof vuil	0,0	0,0	0,1	0,0	0,0	0,0	-1,4%
Bedrijfsvuil / nijverheidsvuil	0,0	0,0	0,0	0,0	0,0	0,0	
Sluikstorten	0,0	0,0	0,0	0,0	0,0	0,0	-53,2%
Reinigen openbare weg	0,0	0,0	0,0	0,0	0,0	0,0	
Andere belastingen inzake openbare hygiëne	0,0	0,0	0,0	0,0	0,0	0,0	
Bedrijfsbelastingen	33,6	34,2	34,8	32,8	30,6	33,6	-2,4%
Algemene bedrijfsbelasting	0,0	1,2	1,3	1,3	1,3	1,3	
Exploitatie hinderlijke inrichtingen	0,0	0,0	0,0	0,0	0,0	0,0	
Drijfkracht	8,8	8,6	8,1	7,3	7,3	7,1	-4,8%
Groeven: zand, klei, kiezel	3,3	3,1	3,3	3,9	3,1	3,3	-1,3%
Steenbakkerijen	0,0	0,0	0,0	0,0	0,0	0,0	
Tabakslijterijen	0,0	0,0	0,0	0,0	0,0	0,0	
Drankslijterijen	0,0	0,0	0,0	0,0	0,0	0,0	
Openblijven drankgelegenheden na sluiting	0,0	0,0	0,0	0,0	0,0	0,0	-29,7%

Provincie (E)

	Rekeningen					Budget	Evolutie
	2019	2020	2021	2022	2023	2024	2019-2023
Jaarlijkse huisvuilbelasting	2,5	1,9	1,6	1,6	1,6	1,6	-10,0%
Jaarlijkse milieubelasting	1,5	1,2	1,3	0,9	0,9	0,9	-11,2%
Diftar / ophaalronde	14,8	18,4	19,2	18,7	19,7	20,3	7,3%
Afgifte zakken, klevers, recipiënten	8,4	8,7	8,5	7,5	7,4	7,3	-3,3%
Gebruik gemeentelijke containers	0,4	0,0	0,0	0,0	0,0	0,1	-44,5%
Toegang containerpark	0,7	1,0	0,9	0,9	0,9	0,9	4,8%
Grof vuil	0,1	0,1	0,1	0,1	0,1	0,1	-17,1%
Bedrijfsvuil / nijverheidsvuil	0,0	0,0	0,0	0,0	0,0	0,0	36,1%
Sluikstorten	0,1	0,1	0,1	0,1	0,1	0,1	9,5%
Reinigen openbare weg	0,2	0,0	0,0	0,0	0,0	0,0	-79,6%
Andere belastingen inzake openbare hygiëne	0,2	0,1	0,1	0,1	0,1	0,1	-21,2%
Bedrijfsbelastingen	30,4	28,7	30,1	33,0	32,8	33,1	1,9%
Algemene bedrijfsbelasting	2,0	3,0	2,8	3,1	3,2	3,2	11,5%
Exploitatie hinderlijke inrichtingen	0,7	0,8	1,0	0,9	1,0	1,0	10,0%
Drijfkracht	13,1	12,2	12,5	13,1	13,6	13,1	1,0%
Groeven: zand, klei, kiezel	0,4	0,4	0,5	0,5	0,4	0,5	-1,4%
Steenbakkerijen	0,0	0,0	0,0	0,0	0,0	0,0	
Tabakslijterijen	0,0	0,0	0,0	0,0	0,0	0,0	
Drankslijterijen	0,1	0,0	0,0	0,0	0,0	0,0	-29,8%
Openblijven drankgelegenheden na sluiting	0,0	0,0	0,0	0,0	0,0	0,0	-27,1%

Gewest (E)

	Rekeningen					Budget	Evolutie
	2019	2020	2021	2022	2023	2024	2019-2023
Jaarlijkse huisvuilbelasting	4,5	4,6	5,2	4,8	4,8	4,5	1,4%
Jaarlijkse milieubelasting	5,8	4,6	5,0	4,9	4,8	4,6	-4,7%
Diftar / ophaalronde	7,6	8,4	8,9	8,9	9,3	9,7	5,3%
Afgifte zakken, klevers, recipiënten	6,6	6,4	6,4	5,7	5,6	5,5	-4,0%
Gebruik gemeentelijke containers	0,2	0,0	0,0	0,0	0,0	0,0	-38,3%
Toegang containerpark	0,5	0,8	0,8	0,8	0,7	0,7	7,0%
Grof vuil	0,1	0,0	0,0	0,0	0,0	0,0	-15,6%
Bedrijfsvuil / nijverheidsvuil	0,0	0,0	0,0	0,0	0,0	0,0	9,0%
Sluikstorten	0,1	0,0	0,1	0,1	0,1	0,1	4,3%
Reinigen openbare weg	0,0	0,0	0,0	0,0	0,0	0,0	-76,8%
Andere belastingen inzake openbare hygiëne	0,9	0,9	0,9	0,9	0,9	0,7	-0,9%
Bedrijfsbelastingen	27,0	24,2	25,8	29,3	29,6	30,3	2,4%
Algemene bedrijfsbelasting	2,9	2,7	3,4	4,9	4,8	5,3	13,4%
Exploitatie hinderlijke inrichtingen	0,4	0,7	0,7	0,7	0,7	0,7	20,2%
Drijfkracht	9,2	8,8	8,7	8,6	8,5	7,6	-1,9%
Groeven: zand, klei, kiezel	0,4	0,5	0,5	0,6	0,6	0,6	7,6%
Steenbakkerijen	0,1	0,0	0,0	0,0	0,0	0,0	-45,7%
Tabakslijterijen	0,0	0,0	0,0	0,0	0,0	0,0	-0,6%
Drankslijterijen	0,0	0,0	0,0	0,0	0,0	0,0	-31,7%
Openblijven drankgelegenheden na sluiting	0,0	0,0	0,0	0,0	0,0	0,0	-22,4%



€/inw

LAAKDAL

Rekeningen Budget Evolutie

	2019	2020	2021	2022	2023	2024	2019-2023
Nachtwinkels en phoneshops	0,0	0,0	0,0	0,0	0,0	0,0	
Barpersoneel	0,0	0,0	0,0	0,0	0,0	0,0	
Privé-clubs	0,0	0,0	0,0	0,0	0,0	0,0	
Banken en financieringsinstellingen	0,1	0,0	0,0	0,0	0,0	0,0	
Wedkantoren	0,0	0,0	0,0	0,0	0,0	0,0	
Leurhandel	0,0	0,0	0,0	0,0	0,0	0,0	
Taxidiensten	0,0	0,0	0,0	0,0	0,0	0,0	
Diensten verhuur voertuigen met bestuurder	0,1	0,0	0,0	0,0	0,0	0,0	
Stortplaatsen	0,0	0,0	0,0	0,0	0,0	0,0	
Stapelplaatsen voor schroot	0,0	0,0	0,0	0,0	0,0	0,0	
Tanks en vergaarbakken	0,0	0,0	0,0	0,0	0,0	0,0	
Verblijfsbelasting	0,0	0,0	0,0	0,0	0,0	0,0	
Kamers	0,0	0,0	0,0	0,0	0,0	0,0	
Kampeertreinen	0,0	0,0	0,0	0,0	0,0	0,0	
Reclameborden	0,0	0,0	0,0	0,0	0,0	0,0	
Lichtreclames	0,0	0,0	0,0	0,0	0,0	0,0	
Verspreiding kosteloos drukwerk	0,0	0,0	0,0	0,0	0,0	0,0	
Voertuigen met reclame	0,0	0,0	0,0	0,0	0,0	0,0	
Privé-wegwijzers	0,0	0,0	0,0	0,0	0,0	0,0	
Andere bedrijfsbelastingen	0,0	0,0	0,0	0,0	0,0	0,0	

Cluster (E)

Rekeningen Budget Evolutie

	2019	2020	2021	2022	2023	2024	2019-2023
Nachtwinkels en phoneshops	0,0	0,0	0,0	0,1	0,0	0,1	10,9%
Barpersoneel	0,0	0,0	0,0	0,0	0,0	0,0	
Privé-clubs	0,0	0,0	0,0	0,0	0,0	0,0	-4,4%
Banken en financieringsinstellingen	0,0	0,0	0,0	0,0	0,0	0,0	
Wedkantoren	0,0	0,0	0,0	0,0	0,0	0,0	
Leurhandel	0,0	0,0	0,0	0,0	0,0	0,0	-16,4%
Taxidiensten	0,0	0,0	0,0	0,0	0,0	0,0	-41,3%
Diensten verhuur voertuigen met bestuurder	0,1	0,1	0,0	0,0	0,0	0,0	-15,7%
Stortplaatsen	0,2	0,0	0,0	-2,0	-1,6	0,0	-288,3%
Stapelplaatsen voor schroot	0,1	0,1	0,1	0,1	0,0	0,0	
Tanks en vergaarbakken	0,0	0,0	0,0	0,0	0,0	0,0	
Verblijfsbelasting	0,0	0,0	0,0	0,0	0,0	0,0	0,0%
Kamers	0,0	0,2	0,3	0,5	0,2	0,2	208,2%
Kampeertreinen	0,1	0,1	0,1	0,1	0,1	0,1	3,1%
Reclameborden	1,0	0,9	1,5	1,5	1,6	1,6	13,3%
Lichtreclames	0,0	0,0	0,0	0,0	0,0	0,0	
Verspreiding kosteloos drukwerk	4,9	7,0	6,1	5,9	4,7	5,8	-1,3%
Voertuigen met reclame	0,0	0,0	0,0	0,0	0,0	0,0	
Privé-wegwijzers	0,0	0,0	0,0	0,0	0,0	0,0	
Andere bedrijfsbelastingen	15,2	12,8	14,0	14,2	13,8	13,9	-2,3%

Provincie (E)

Rekeningen Budget Evolutie

	2019	2020	2021	2022	2023	2024	2019-2023
Nachtwinkels en phoneshops	0,1	0,1	0,1	0,1	0,1	0,1	6,0%
Barpersoneel	0,0	0,0	0,0	0,0	0,0	0,0	-226,9%
Privé-clubs	0,0	0,0	0,0	0,0	0,0	0,0	-39,9%
Banken en financieringsinstellingen	0,1	0,1	0,1	0,0	0,0	0,1	-11,5%
Wedkantoren	0,0	0,0	0,0	0,0	0,0	0,0	48,3%
Leurhandel	0,0	0,0	0,0	0,0	0,0	0,0	-0,5%
Taxidiensten	0,2	0,1	0,1	0,1	0,1	0,1	-11,8%
Diensten verhuur voertuigen met bestuurder	0,0	0,0	0,0	0,0	0,0	0,0	-6,6%
Stortplaatsen	0,0	0,0	0,0	-0,2	-0,2	0,0	-272,7%
Stapelplaatsen voor schroot	0,0	0,0	0,0	0,0	0,0	0,0	-21,1%
Tanks en vergaarbakken	0,8	0,7	1,3	1,4	1,5	1,5	18,5%
Verblijfsbelasting	0,5	0,3	0,3	0,8	0,8	0,9	10,4%
Kamers	0,1	0,1	0,0	0,1	0,0	0,0	-12,3%
Kampeertreinen	1,3	0,8	0,6	1,9	1,5	1,6	2,9%
Reclameborden	0,5	0,6	0,6	0,7	0,8	0,7	10,1%
Lichtreclames	0,1	0,1	0,1	0,1	0,1	0,1	6,7%
Verspreiding kosteloos drukwerk	4,9	4,6	5,0	5,0	4,3	5,1	-3,2%
Voertuigen met reclame	0,0	0,0	0,0	0,0	0,0	0,0	
Privé-wegwijzers	0,0	0,0	0,0	0,0	0,0	0,0	
Andere bedrijfsbelastingen	5,4	4,8	5,1	5,3	5,4	5,0	-0,2%

Gewest (E)

Rekeningen Budget Evolutie

	2019	2020	2021	2022	2023	2024	2019-2023
Nachtwinkels en phoneshops	0,1	0,1	0,1	0,2	0,3	0,2	29,4%
Barpersoneel	0,0	0,0	0,0	0,0	0,0	0,1	47,9%
Privé-clubs	0,1	0,0	0,0	0,0	0,0	0,0	-19,5%
Banken en financieringsinstellingen	0,1	0,1	0,1	0,1	0,1	0,1	-7,1%
Wedkantoren	0,0	0,0	0,0	0,0	0,0	0,0	19,5%
Leurhandel	0,0	0,0	0,0	0,0	0,0	0,0	0,0%
Taxidiensten	0,2	0,1	0,1	0,1	0,1	0,1	-11,1%
Diensten verhuur voertuigen met bestuurder	0,1	0,0	0,0	0,1	0,0	0,1	-10,3%
Stortplaatsen	0,1	0,1	0,1	0,0	0,1	0,1	-8,8%
Stapelplaatsen voor schroot	0,0	0,0	0,0	0,0	0,0	0,0	-16,6%
Tanks en vergaarbakken	0,2	0,2	0,4	0,4	0,4	0,4	17,7%
Verblijfsbelasting	2,3	1,4	1,0	2,7	3,6	4,1	11,4%
Kamers	0,2	0,1	0,1	0,1	0,1	0,1	-15,6%
Kampeertreinen	1,4	1,5	2,2	2,0	2,0	2,1	10,2%
Reclameborden	0,7	0,7	0,8	0,8	0,8	0,9	3,6%
Lichtreclames	0,2	0,1	0,2	0,2	0,2	0,2	3,2%
Verspreiding kosteloos drukwerk	5,4	4,5	5,1	5,1	4,3	5,2	-5,4%
Voertuigen met reclame	0,0	0,0	0,0	0,0	0,0	0,0	12,8%
Privé-wegwijzers	0,0	0,0	0,0	0,0	0,0	0,0	-9,5%
Andere bedrijfsbelastingen	2,8	2,6	2,1	2,5	2,8	2,5	-0,4%



€/inw

	LAAKDAL							Cluster (E)						
	Rekeningen					Budget	Evolutie	Rekeningen					Budget	Evolutie
	2019	2020	2021	2022	2023	2024	2019-2023	2019	2020	2021	2022	2023	2024	2019-2023
Belastingen vertoningen/vermakelijkheden	0,0	0,0	0,0	0,0	0,0	0,0		0,0	0,0	0,0	0,3	0,3	0,3	
Vermakelijkheden	0,0	0,0	0,0	0,0	0,0	0,0		0,0	0,0	0,0	0,3	0,3	0,3	
Vertoningen	0,0	0,0	0,0	0,0	0,0	0,0		0,0	0,0	0,0	0,0	0,0	0,0	
Openbare bals	0,0	0,0	0,0	0,0	0,0	0,0		0,0	0,0	0,0	0,0	0,0	0,0	
Belastingen gebruik v/h openbare domein	0,1	0,0	0,0	0,0	0,0	0,0		3,0	5,4	7,4	7,7	9,8	9,5	34,0%
Plaatsrecht markten	0,0	0,0	0,0	0,0	0,0	0,0		0,6	0,3	0,3	0,4	0,3	0,4	-13,0%
Plaatsrecht kermissen	0,0	0,0	0,0	0,0	0,0	0,0		0,1	0,0	0,0	0,1	0,1	0,1	-10,5%
Kaairechten	0,0	0,0	0,0	0,0	0,0	0,0		0,0	0,0	0,0	0,0	0,0	0,0	
Kiosken, frituurkramen, handelsinrichtingen	0,0	0,0	0,0	0,0	0,0	0,0		0,0	0,0	0,1	0,1	0,1	0,0	5,6%
Strandexploitaties	0,0	0,0	0,0	0,0	0,0	0,0		0,0	0,0	0,0	0,0	0,0	0,0	
Benzine-, olie- en persdrukpompen	0,1	0,0	0,0	0,0	0,0	0,0		0,1	0,2	0,2	0,2	0,2	0,2	17,0%
Automatische verdelers	0,0	0,0	0,0	0,0	0,0	0,0		0,0	0,0	0,0	0,0	0,0	0,0	
Standplaatsen huurrijtuigen	0,0	0,0	0,0	0,0	0,0	0,0		0,0	0,0	0,0	0,0	0,0	0,0	
Terrassen, tafels, stoelen	0,0	0,0	0,0	0,0	0,0	0,0		0,0	0,0	0,0	0,0	0,0	0,0	19,3%
Masten en pylonen	0,0	0,0	0,0	0,0	0,0	0,0		1,5	4,2	6,2	6,3	7,3	7,4	48,0%
Andere inname openbaar domein	0,0	0,0	0,0	0,0	0,0	0,0		0,3	0,3	0,2	0,2	0,6	0,3	19,7%
Parkeren	0,0	0,0	0,0	0,0	0,0	0,0		0,0	0,0	0,0	0,0	0,0	0,0	127,7%
Andere belastingen openbaar domein	0,0	0,0	0,0	0,0	0,0	0,0		0,4	0,3	0,4	0,4	1,3	1,1	33,9%

	Provincie (E)							Gewest (E)						
	Rekeningen					Budget	Evolutie	Rekeningen					Budget	Evolutie
	2019	2020	2021	2022	2023	2024	2019-2023	2019	2020	2021	2022	2023	2024	2019-2023
Belastingen vertoningen/vermakelijkheden	1,5	0,2	0,2	1,9	1,4	1,7	-0,9%	0,6	0,2	0,1	0,6	0,5	0,7	-1,0%
Vermakelijkheden	1,3	0,1	0,2	1,8	1,3	1,5	-1,3%	0,3	0,0	0,1	0,5	0,3	0,4	0,9%
Vertoningen	0,1	0,1	0,0	0,1	0,1	0,2	3,7%	0,2	0,2	0,0	0,2	0,2	0,3	-3,6%
Openbare bals	0,0	0,0	0,0	0,0	0,0	0,0	-11,7%	0,0	0,0	0,0	0,0	0,0	0,0	-19,2%
Belastingen gebruik v/h openbare domein	3,3	4,7	5,7	6,5	6,7	6,3	19,2%	9,1	7,5	8,9	9,9	10,6	10,6	4,0%
Plaatsrecht markten	0,5	0,2	0,3	0,4	0,4	0,4	-5,8%	1,3	0,5	0,9	1,0	1,0	1,1	-5,8%
Plaatsrecht kermissen	0,2	0,0	0,1	0,2	0,2	0,2	-1,3%	0,3	0,0	0,1	0,2	0,2	0,3	-5,6%
Kaairechten	0,0	0,0	0,0	0,0	0,0	0,0		0,0	0,0	0,0	0,0	0,0	0,0	13,7%
Kiosken, frituurkramen, handelsinrichtingen	0,1	0,0	0,1	0,1	0,1	0,1	6,9%	0,1	0,1	0,1	0,1	0,1	0,1	9,4%
Strandexploitaties	0,0	0,0	0,0	0,0	0,0	0,0		0,2	0,2	0,2	0,2	0,2	0,2	2,9%
Benzine-, olie- en persdrukpompen	0,1	0,1	0,2	0,2	0,3	0,3	30,0%	0,1	0,1	0,1	0,1	0,2	0,1	17,8%
Automatische verdelers	0,0	0,0	0,0	0,0	0,0	0,0	-6,4%	0,0	0,0	0,0	0,0	0,0	0,0	-7,3%
Standplaatsen huurrijtuigen	0,0	0,0	0,0	0,0	0,0	0,0	7,9%	0,0	0,0	0,0	0,0	0,0	0,0	-10,4%
Terrassen, tafels, stoelen	0,1	0,0	0,0	0,1	0,2	0,2	16,5%	0,7	0,3	0,2	0,6	0,7	0,7	1,4%
Masten en pylonen	0,5	2,3	2,8	3,2	3,0	2,9	59,5%	0,8	1,9	2,7	2,6	2,8	2,9	36,6%
Andere inname openbaar domein	0,6	0,7	0,7	0,7	0,7	0,7	5,0%	1,1	1,5	1,6	1,7	2,0	1,8	15,0%
Parkeren	0,7	0,6	0,9	0,9	0,8	0,9	4,3%	3,7	2,2	2,3	2,6	2,4	2,5	-10,5%
Andere belastingen openbaar domein	0,6	0,6	0,7	0,8	0,9	0,7	13,3%	0,8	0,7	0,7	0,8	0,9	0,8	4,7%



€/inw

	LAAKDAL							Cluster (E)						
	Rekeningen					Budget	Evolutie	Rekeningen					Budget	Evolutie
	2019	2020	2021	2022	2023	2024	2019-2023	2019	2020	2021	2022	2023	2024	2019-2023
Belastingen op het patrimonium	5,3	6,1	5,8	6,0	6,9	5,5	6,5%	5,4	6,3	6,5	6,3	6,6	5,8	4,9%
Bouwen	0,0	0,0	0,0	0,0	0,0	0,0		0,2	0,6	0,7	0,7	0,8	0,7	38,7%
Niet-bebouwde gronden	2,1	0,0	0,0	0,0	0,0	0,0		0,0	0,0	0,0	0,0	0,0	0,0	
Niet-bebouwde percelen	-0,9	-0,2	0,0	0,0	0,0	0,0		0,0	0,0	0,0	0,0	0,0	0,0	
Ontbreken van parkeerplaatsen	0,0	0,0	0,0	0,0	0,0	0,0		0,1	0,3	0,1	0,2	0,1	0,1	-23,1%
Leegstaande woningen en gebouwen	0,8	2,5	2,2	1,9	2,8	1,8	38,3%	2,3	3,4	3,1	3,0	2,9	2,6	6,0%
Krotten, verwaarloosde woningen	0,0	0,0	0,0	0,5	0,2	0,1		0,4	0,6	0,4	0,5	0,7	0,5	16,7%
Leegstand, verkrotting bedrijfsruimten	0,0	0,0	0,0	0,0	0,0	0,0		0,1	0,1	0,3	0,3	0,4	0,3	49,2%
Tweede verblijven	3,4	3,7	3,6	3,7	3,8	3,6	2,6%	1,4	1,2	1,9	1,6	1,7	1,7	5,4%
Andere belastingen op het patrimonium	0,0	0,0	0,0	0,0	0,0	0,0		0,9	0,1	0,0	0,0	0,0	0,0	
Andere belastingen	0,0	0,0	0,0	0,0	0,0	0,0		11,9	18,3	12,8	13,0	7,1	7,2	-12,1%
Algemene gemeentebelasting	0,0	0,0	0,0	0,0	0,0	0,0		11,9	15,2	9,8	9,8	3,8	3,8	-24,7%
Luxepaarden	0,0	0,0	0,0	0,0	0,0	0,0		0,0	0,0	0,0	0,0	0,0	0,0	
Honden	0,0	0,0	0,0	0,0	0,0	0,0		0,0	0,0	0,0	0,0	0,0	0,0	
Overige andere belastingen	0,0	0,0	0,0	0,0	0,0	0,0		0,0	3,1	3,0	3,3	3,3	3,4	279,5%
Boetes	0,0	0,0	0,0	0,8	4,8	5,4		1,1	0,6	1,5	1,7	8,3	9,8	66,2%

	Provincie (E)							Gewest (E)						
	Rekeningen					Budget	Evolutie	Rekeningen					Budget	Evolutie
	2019	2020	2021	2022	2023	2024	2019-2023	2019	2020	2021	2022	2023	2024	2019-2023
Belastingen op het patrimonium	10,0	10,5	11,4	12,4	12,9	14,0	6,4%	24,3	24,9	26,4	27,7	29,9	30,2	5,3%
Bouwen	1,0	1,0	0,9	1,8	0,9	0,9	-2,3%	1,5	1,1	1,1	1,4	1,1	1,2	-7,0%
Niet-bebouwde gronden	1,1	1,1	1,1	1,1	1,1	1,1	-0,7%	1,2	1,2	1,2	1,2	1,2	1,2	-0,5%
Niet-bebouwde percelen	0,8	0,6	0,4	0,7	0,6	1,2	-8,9%	0,6	0,9	0,6	0,6	0,4	0,7	-8,8%
Ontbreken van parkeerplaatsen	0,3	0,3	0,5	0,3	0,8	0,9	29,7%	0,4	0,3	0,3	0,3	0,5	0,5	1,8%
Leegstaande woningen en gebouwen	2,5	3,1	3,9	3,4	3,8	4,1	11,1%	3,3	3,5	4,6	4,4	5,2	5,1	12,3%
Krotten, verwaarloosde woningen	0,7	0,8	0,6	0,5	1,0	0,9	8,9%	1,0	1,2	1,3	1,2	2,0	1,6	18,7%
Leegstand, verkrotting bedrijfsruimten	0,4	0,3	0,5	0,2	0,3	0,5	-8,8%	0,3	0,2	0,3	0,3	0,3	0,4	4,9%
Tweede verblijven	2,5	2,8	2,9	3,5	3,3	3,3	8,0%	15,6	16,1	16,5	17,7	18,6	18,1	4,6%
Andere belastingen op het patrimonium	0,7	0,6	0,6	0,7	1,0	1,2	9,3%	0,6	0,4	0,5	0,6	0,6	1,4	2,7%
Andere belastingen	6,8	6,3	6,8	7,0	6,9	7,3	0,2%	7,9	7,8	7,9	7,8	7,8	7,9	-0,4%
Algemene gemeentebelasting	6,3	5,5	6,0	6,2	6,0	6,5	-1,3%	7,6	7,3	7,5	7,5	7,5	7,5	-0,5%
Luxepaarden	0,0	0,0	0,0	0,0	0,0	0,0		0,0	0,0	0,0	0,0	0,0	0,0	5,8%
Honden	0,0	0,0	0,0	0,0	0,0	0,0		0,0	0,0	0,0	0,0	0,0	0,0	-54,8%
Overige andere belastingen	0,5	0,8	0,8	0,8	0,8	0,8	14,6%	0,3	0,4	0,4	0,3	0,3	0,4	3,0%
Boetes	5,3	4,2	8,1	14,1	24,6	26,1	47,0%	3,0	2,7	4,5	8,1	16,4	20,7	52,9%



Interpretatie van het Individueel Financieel Profiel

Inleiding

In dit Individueel Financieel Profiel biedt Belfius Bank u de mogelijkheid om de evolutie na te gaan in de financiële toestand van uw bestuur (gemeente en OCMW) en die te vergelijken met de situatie van relevante referentiegroepen van gemeenten. De cijfergegevens volgens BBC 2020 komen uit de Open Data van het Agentschap Binnenlands Bestuur Vlaanderen (ABB).

Het Individueel Financieel Profiel is samengesteld uit zes grote onderdelen:

- **de algemene indicatoren:** geven een zicht op niet-financiële omgevingsfactoren die, rechtstreeks of onrechtstreeks, een effect hebben op de lokale financiën en hun evolutie.
- **de exploitatierekening:** dit hoofdstuk schetst hoe **exploitatie-uitgaven en -ontvangsten** evolueren in de tijd en dit in vergelijking met de referentiegroepen. De vergelijking gebeurt zowel volgens de aard (economische verdeling) als volgens de grote beleidsdomeinen (functionele verdeling). Daarna worden de belangrijkste uitgavenposten afzonderlijk belicht, zoals de werkings- en personeelsuitgaven en de toegestane werkingssubsidies. Als belangrijkste onderdeel van de exploitatie-ontvangsten komt de gemeentelijke **fiscaliteit** gedetailleerd aan bod. Is de gemeente in staat om een toekomstige druk op de financiën het hoofd te bieden? De impact van de vergrijzing op de aanvullende personenbelasting (APB) wordt ook in kaart gebracht.
- **het resultaat en de financiële beleidsruimte:** dit deel gaat dieper in op de details van de staat van het financieel evenwicht binnen BBC met o.m. de autofinancieringsmarge (AFM) die aangeeft of de gemeente al dan niet structureel in evenwicht is.
- **de schuld:** biedt een analyse van de schuldtoestand, met inbegrip van een ratio-analyse.
- **de vooruitzichten en het ESR-vorderingensaldo:** het Meerjarenplan blikkt vooruit op de geplande exploitatie-, investerings- en financieringscyclus en de evolutie van de financiële evenwichten. Het ESR-vorderingensaldo, volgens het Europees stelsel van nationale en regionale rekeningen, is een maatstaf voor de Vlaamse besturen om zich te vergelijken met andere overheden.
- **de investeringen en het patrimonium:** geven de investeringsdynamiek weer en de evolutie van het patrimonium en belichten of er voldoende werd geïnvesteerd. De vereenvoudigde balans geeft de activa weer van gemeente en OCMW samen.



De vergelijkingscategorieën

Elk individueel cijfer wordt geplaatst naast gemiddelde bedragen van de gemeenten en OCMW 's uit dezelfde provincie, de sociaal-economische cluster en het gewest (zonder Antwerpen en Gent). Het eigen bestuur maakt geen deel uit van de gemiddelde bedragen.

De sociaal-economische cluster groepeerde gemeenten die op demografisch, economisch en sociaal gebied het dichtst aanleunen bij uw gemeente. Belfius Bank stelde deze sociaal-economische typologie (2017) van de gemeenten samen op basis van meer dan 150 indicatoren, zoals de tewerkstellingsgraad, de grondbestemming, de economische activiteit, de leeftijdsstructuur van de bevolking, de scholingsgraad, het gemiddelde inkomen, de demografische evolutie, de kadastrale inkomens, de bevolkingsdichtheid... en dit voor elke gemeente.

Voor verdere informatie over de clusters en hun samenstelling, kan u de studie raadplegen over de Sociaaleconomische typologie van de gemeenten: <https://research.belfius.be/nl/typologie-gemeenten/>.

Algemene indicatoren

De algemene indicatoren in het Individueel Financieel Profiel komen uit officiële bronnen:

- de meest recente statistische rapporten van de FOD Economie (www.economie.fgov.be): bevolking op 1 januari, demografische structuur, demografische groei, fiscale inkomens volgens de aangifte, kadastrale inkomens
- Steunpunt Werk en Sociale Economie (WSE) (www.steunpuntwse.be): werkloosheidsgraad
- POD Maatschappelijke integratie (www.mi-is.be): aantal begunstigden van het recht op maatschappelijke integratie (R.M.I)
- Statistiek Vlaanderen: lengte van het wegennet, sociale woningen

Hoe deze sociale, economische en demografische kenmerken van een gemeente evolueren bepaalt, rechtstreeks of onrechtstreeks, de accenten die een bestuur legt in het financiële beleid.

De analyse van deze algemene indicatoren laat toe om een reeks knelpunten en/of opportuniteiten te identificeren voor het financiële beleid, bijvoorbeeld:

- hoe de fiscale basis evolueert
- de algemene financiering (fondsen)
- het sociale beleid
- het investeringsbeleid
- welke diensten het bestuur aanbiedt, bijvoorbeeld gekoppeld aan de demografie



De exploitatierekening

Het detail van de netto exploitatie-uitgaven volgens beleidsdomein legt het verband tussen de exploitatie-uitgaven en -ontvangsten voor een aantal grote beleidsdomeinen en de overeenstemmende gemiddelde investeringsinspanning over de laatste jaren. Twee grafieken onderaan de bladzijde tonen de spreiding van de netto-uitgaven binnen het gewest voor de beleidsvelden “sport “ en “kunst & cultuur” .

De economische verdeling van de exploitatie-uitgaven en -ontvangsten vergelijkt zowel de data van gemeente en OCMW afzonderlijk als geaggregeerd. Deze geaggregeerde gegevens zijn geen geconsolideerde gegevens, m.a.w. interne stromen werden niet geëlimineerd met uitzondering van de interne facturatie tussen gemeente en OCMW.

De exploitatierekening is onderverdeeld in de hoofdrubrieken uit het algemene rekeningenstelsel van BBC 2020:

- voor de **exploitatie-uitgaven**: goederen en diensten; bezoldigingen en pensioenen; toegestane werkingssubsidies; financiële uitgaven; andere operationele uitgaven. Voor het OCMW zijn er specifiek de uitgaven voor individuele hulpverlening.

- voor de **exploitatie-ontvangsten**: ontvangsten uit de werking; fiscale ontvangsten; ontvangen werkingssubsidies; financiële ontvangsten; andere operationele ontvangsten. Voor het OCMW is er specifiek de recuperatie van de individuele hulpverlening.

Bubbelgrafieken geven **het detail van de exploitatie-uitgaven en -ontvangsten** weer met de besturen van de cluster (clusterverdeling) en die binnen de provincie (provinciale verdeling). De twee assen van de bubbelgrafieken situeren de geaggregeerde gegevens van gemeente en OCMW ten opzichte van hun vergelijkingsgroepen en ten opzichte van alle andere geaggregeerde gemeenten en OCMW's binnen de cluster of de provincie. De kleuren waarmee het bestuur en zijn vergelijkingsgroepen worden voorgesteld zijn dezelfde doorheen het hele document. De andere besturen uit de cluster of de provincie worden elk door een wit symbool voorgesteld. Op die manier is het eenvoudig na te gaan hoe representatief de gemiddelde waarden uit het Individueel Financieel Profiel zijn: liggen de cijfers van alle besturen uit de cluster of de provincie eerder gespreid of zijn ze geconcentreerd rond deze gemiddelde waarden?

Het detail van de werkingsuitgaven geeft een uitsplitsing van de uitgaven die behoren tot de “goederen en diensten”. Dit detail laat onder andere toe om de energie-uitgaven en andere werkingsuitgaven van uw bestuur te vergelijken met die van de relevante vergelijkingsgroepen.

Bezoldigingen en pensioenen: in het detail van de personeelsuitgaven wordt het personeelsbestand van de gemeente en het OCMW verder gedetailleerd per type contract en in functie van de verschillende uitgavenstromen.

Toegestane werkingssubsidies: de werkingssubsidies voor het OCMW, de politiezone en de hulpverleningszone staan apart vermeld. De categorie ‘andere’ bevat onder meer de werkingssubsidies voor de AGB 's, de gemeentelijke vzw's, de intergemeentelijke samenwerkingsverbanden, de kerkfabrieken, de bedrijven, verenigingen, burgers... Om een preciezer zicht te krijgen op de representativiteit van de gemiddelde waarden van de belangrijkste toelagen (politiezone en hulpverleningszone) worden voor elke toelage, het gemiddelde, de mediaan en de standaardafwijking berekend. De **staafgrafieken** geven weer hoeveel gemeenten er bedragen (in EUR per inwoner) besteden binnen een bepaalde vork. De kleur van de staven geeft aan of het hierbij gaat over de provincie (blauw) of het gewest (roze). Op die manier toont de grafiek dus het patroon van deze verdeling binnen de provincie en het gewest. De staaf waarbinnen het bestuur zich bevindt is aangeduid in het groen.



Ontvangen werkingssubsidies: omvatten drie rubrieken: het gemeentefonds, de specifieke werkingssubsidies en de overige werkingssubsidies. De specifieke werkingssubsidies bestaan uit subsidies die direct gelinkt zijn met een bepaald project of een bepaalde dienst (bv. subsidies in het kader van buurtwerking of jongerenwerking, het aanbieden van sociale huisvesting...). De overige werkingssubsidies daarentegen zijn subsidies die een derde toekent voor de algemene financiering van het lokaal beleid. De bezoldigingen van gemeentelijk onderwijzend personeel vormen geen reële geldstroom binnen de gemeente. Als die bedragen wel worden ingeschreven dan is dat gelijktijdig als uitgaven (bezoldigingen onderwijzend personeel t.l.v. derden, alsof de gemeente ze betaalt) en als ontvangsten (een zogenaamde specifieke werkingssubsidie van de Vlaamse overheid die deze loonkost werkelijk draagt).

Gecorrigeerde uitgaven en ontvangsten: de exploitatierekening bevat een aantal posten die identiek zijn zowel voor de uitgaven als voor de ontvangsten en daardoor de bedragen van de uitgaven- en ontvangstencyclus verhogen. Het gaat hier onder meer om uitgaven en subsidies voor het gesubsidieerd onderwijzend personeel, uitgaven voor leningen “overheidsaandeel” en de overeenstemmende ontvangsten van de Vlaamse overheid. Zij veroorzaken in principe geen uitgaande of inkomende kasstromen. Bovendien beïnvloeden zij het saldo niet. Bij een benadering waarbij enkel de reële uitgaven of ontvangsten meetellen, dienen bovenstaande elementen dan ook te worden geneutraliseerd. In het Individueel Financieel Profiel heet het resultaat hiervan de “gecorrigeerde ontvangsten”, respectievelijk de “gecorrigeerde uitgaven”.

Fiscaliteit

Waarde van 1% APB, resp. waarde van 100 opcentiemen: dit bedrag geeft weer hoeveel meer / minder inkomsten het bestuur potentieel kan halen uit een verhoging / verlaging van de belastingtarieven.

Waarde van 1% APB, resp. waarde van 100 opcentiemen/ inwoner: dit bedrag geeft de financiële weerslag per inwoner weer van een verhoging of verlaging van de belastingtarieven.

Ontvangsten APB, resp. OV / gecorrigeerde uitgaven: deze ratio gaat na in welke mate de reële uitgaven gefinancierd worden door de ontvangsten uit de aanvullende personenbelasting (APB), respectievelijk de onroerende voorheffing (OV).



Fiscale druk van de gecentraliseerde belastingen: hierbij confronteren we de reële ontvangsten uit de aanvullende personenbelasting en de opcentiemen op de onroerende voorheffing met de theoretische ontvangsten, die de gemeente zou optekenen indien de gemiddelde gemeentelijke aanslagvoeten toegepast worden die gelden in het gewest (alle gemeenten). Een ratio kleiner dan 100% geeft aan dat de fiscale druk in de gemeente kleiner is dan gemiddeld in het totale gewest en wijst dan ook op een zekere (relatieve) ruimte om extra ontvangsten te genereren via de fiscaliteit. Een ratio groter dan 100% wijst op een hogere fiscale druk dan gemiddeld in het gewest van toepassing is.

Fiscale druk van de andere belastingen: deze ratio vergelijkt de reële ontvangsten van de gemeente uit de overige belastingen met de overeenstemmende gemiddelde ontvangsten van alle gemeenten uit het gewest. Deze ratio wordt op dezelfde manier geïnterpreteerd als de voorgaande.

Totale fiscale druk: deze ratio geeft de gewogen gemiddelde fiscale druk weer, berekend voor alle belastingen samen (gecentraliseerde en andere belastingen).

De grafiek met de gemiddelde **evolutie van de ontvangsten** uit fiscaliteit, maakt een opdeling tussen de groei van de belastbare basis (nl. de waarde van 1% APB, resp. 100 opcentiemen OV = **groei basis**) en deze van de aanslagvoeten (**groei aanslagvoet**).

De bijkomende gegevens rond de **lokale fiscaliteit** leveren voor de gemeente een duidelijk beeld van het belang van enkele specifieke lokale heffingen en spiegelen die aan de gegevens van relevante vergelijkingsgroepen. Het uitgebreide detail vindt u in bijlage.



Resultaat en financiële beleidsruimte

Onder 'Resultaat van het boekjaar' staat een **reflectie van de staat van het financieel evenwicht** volgens BBC 2020. Het resultaat is onderverdeeld in de exploitatiecyclus (I), de investeringscyclus (II) en de financieringscyclus (IV). De som van deze drie cycli geeft het budgettair resultaat van het boekjaar (V). De som van dit budgettair resultaat van het boekjaar (V) en het gecumuleerde budgettair resultaat van het vorige boekjaar (VI) geeft het gecumuleerd budgettair resultaat (VII). Wanneer men van dit gecumuleerd budgettair resultaat (VII) de onbeschikbare gelden (VIII) aftrekt komt men tot het beschikbaar budgettair resultaat (IX). Het beschikbaar budgettair resultaat moet elk boekjaar groter of minstens gelijk zijn aan nul (het "toestandsevenwicht"). Schematisch geeft dit:

I. Exploitatiesaldo	(a-b)
a. Ontvangsten	
b. Uitgaven	
II. Investeringsaldo	(a-b)
a. Ontvangsten	
b. Uitgaven	
III. Saldo exploitatie en investeringen	(I+II)
IV. Financieringsaldo	(a-b)
a. Ontvangsten	
b. Uitgaven	
V. Budgettair resultaat van het boekjaar	(III+IV)
VI. Gecumuleerd budgettair resultaat vorig boekjaar	
VII. Gecumuleerd budgettair resultaat	(V+VI)
VIII. Onbeschikbare gelden	
IX. Beschikbaar budgettair resultaat	(VII-VIII)

Het gecumuleerd budgettair resultaat geeft aan hoe groot de financiële buffer van de gemeente is.

De onbeschikbare gelden (BBC 2020) zijn geldmiddelen waarover het bestuur tijdens de duur van het boekjaar niet kan beschikken, zoals gelden die verplicht op een geblokkeerde rekening staan, bijvoorbeeld in het kader van juridische geschillen, huur- of andere waarborgen, enz. Het begrip 'onbeschikbare gelden' dekt niet dezelfde lading als het vroegere begrip 'bestemde gelden'. De geldmiddelen die de raad in het meerjarenplan en/of de jaarrekening wil reserveren voor een specifieke bestemming (bv. een welbepaald investeringsproject, financiering van pensioenverplichtingen) in de volgende boekjaren zijn geen



onbeschikbare gelden, tenzij er een overeenkomst is waaruit de onbeschikbaarheid blijkt. Het bestuur moet zelf de concrete context en/of overeenkomst beoordelen.

De autofinancieringsmarge (AFM) geeft aan of het bestuur al dan niet structureel financieel in evenwicht is. De autofinancieringsmarge bestaat uit het verschil tussen het exploitatiesaldo en de netto periodieke kapitaalsaflossingen. Het geeft dus aan hoeveel van de middelen uit de werking overblijven om, na het betalen van de leningsuitgaven, zelf nieuwe investeringen te financieren of nieuwe kredieten aan te gaan. De autofinancieringsmarge dient minstens nul te zijn of meer aan het einde van de planningsperiode (bestuursperiode + 1 jaar).

Autofinancieringsmarge / gecorrigeerde ontvangsten: deze ratio geeft weer welk aandeel van de ontvangsten omgezet wordt in een overschot of een tekort. Deze ratio identificeert de 'spaarquote' van het bestuur (bij een positieve ratio) of geeft aan dat de exploitatie-ontvangsten relatief ontoereikend zijn om een structureel evenwicht te bereiken (bij een negatieve ratio).

Belastingen / gecorrigeerde uitgaven: deze ratio gaat na in welke mate de reële uitgaven gefinancierd worden door de belastingontvangsten.

Onsamendrukbare gecorrigeerde uitgaven / gecorrigeerde ontvangsten: deze ratio gaat na in welke mate een bestuur zijn uitgaven flexibel en op korte termijn zou kunnen reduceren. Onsamendrukbare gecorrigeerde uitgaven zijn uitgaven die op korte termijn moeilijk op substantiële wijze te reduceren zijn: de personeelsuitgaven, de schulduitgaven en de verplichte toelagen (OCMW, politiezone, hulpverleningszone, kerkfabrieken en ziekenhuis). Hoe lager de ratio, des te flexibeler een bestuur kan inspelen op een extra druk op zijn financiën door de uitgaven terug te dringen.

Gecumuleerd budgettair resultaat / gecorrigeerde uitgaven: deze ratio geeft aan in hoeverre de financiële buffer van het bestuur de reële jaarlijkse uitgaven kan financieren. Het gaat hier dus om de **dekkingsgraad van de uitgaven**, uitgedrukt in een percentage.

De pagina met **evenwichtscriteria** analyseert met behulp van staafgrafieken en een bubbelgrafiek het budgettair resultaat van het boekjaar, het gecumuleerd budgettair resultaat en de autofinancieringsmarge.

De bubbelgrafieken met informatie over de cluster tonen **de dekkingsgraad van enkele ontvangstencategorieën** (de belastingontvangsten, de totale ontvangen werkingssubsidies en **de reserves** = gecumuleerd budgettair resultaat) **tegenover de gecorrigeerde exploitatie-uitgaven**.

Ten slotte geeft de pagina over de AFM nog de staat van het financieel evenwicht weer van de gemeente en het OCMW samen, met de **gecorrigeerde autofinancieringsmarge (GAFM)**. De GAFM is het structureel evenwicht zonder dat de door het bestuur gekozen financieringswijze een rol speelt. Om na te gaan hoe realistisch de AFM is, berekent de GAFM de marge opnieuw met als gecorrigeerde aflossingen van financiële leningen een vast percentage van 8% van de uitstaande schuld op 31 december van het jaar ervoor (J-1). In het geval er alternatieve financiering werd aangegaan, die kapitaalaflossingen van kredieten doorschuift naar de volgende jaren, levert dit een GAFM die lager is dan de AFM.

Het geconsolideerd financieel evenwicht op groepsniveau bevat zowel het beschikbaar budgettair resultaat als de autofinancieringsmarge van de gemeente en het OCMW met dat van de autonome gemeentebedrijven (AGB).



De schuld

Schuldenlast eigen aandeel / gecorrigeerde ontvangsten: berekent de verhouding van de terugbetaling en de kosten van de schuld ten opzichte van de exploitatie-ontvangsten van het bestuur. Deze ratio geeft een indicatie van het "gewicht" van de schuld op de courante financiën van het bestuur.

Schuldenlast eigen aandeel / financieel draagvlak: deze ratio geeft weer in welke mate het resultaat uit de exploitatiecyclus, zonder rekening te houden met de interesten op kredieten en leasings (financieel draagvlak), volstaat om de lasten van de externe financiering van het bestuur (aflossingen + intrestlast) te dekken. Een percentage kleiner dan 100% duidt op een positieve AFM.

Schuld LT eigen aandeel / financieel draagvlak: deze verhouding geeft het aantal jaren weer dat het bestuur nodig heeft om zijn schuld terug te betalen, in de veronderstelling dat het financieel draagvlak constant blijft.

Schuld ratio: deze vergelijkt de LT-schuld eigen aandeel met het volume van de gecorrigeerde exploitatie-ontvangsten. Het gaat dus om een toestand (de schuld) die geplaatst wordt tegenover een stroom (ontvangsten). De ratio berekent het aantal jaren dat een bestuur nodig heeft om haar schuld terug te betalen indien ze het geheel van de ontvangsten hieraan zou kunnen besteden.

Gewicht van de schuldenlast: schulduitgaven (X-as) en schulduitgaven / gecorrigeerde ontvangsten (Y-as): deze grafiek vergelijkt twee fundamentele indicatoren voor de 'draagbaarheid van de schuld', namelijk de schuldenlast en de impact op de exploitatiecyclus (schulduitgaven / gecorrigeerde ontvangsten). Hoe meer naar rechtsboven, hoe zwaarder het gewicht van de schuld op de exploitatiecyclus. Hoe meer naar linksonder, hoe draagbaarder het gewicht van de schuld voor de exploitatiecyclus.



De vooruitzichten en het saldo berekend volgens de ESR-normen

'Vooruitzichten': het Meerjarenplan geeft een beeld van de geplande exploitatie-, investerings- en financieringscyclus en de financiële evenwichten.

Bij de toetreding tot de Eurozone ondertekenden de deelnemende landen het **Europese stabiliteitspact**. Ze verbonden zich ertoe om ook na de invoering van de eenheidsmunt hun overheidsfinanciën onder controle te houden, met normen voor de overheidsschuld en voor het jaarlijkse tekort. In het kader van het Europese stabiliteitspact zijn de lidstaten van de Europese Unie verplicht hun begrotingsresultaat op geconsolideerd niveau naar de Europese toezichhouders door te sturen. Dit begrotingsresultaat dient opgesteld te worden volgens de ESR-normen (Europees Stelsel van de Rekeningen), om een conformiteit tussen de verschillende lidstaten van de Europese Unie te creëren.

Het **ESR-vorderingensaldo** is het saldo berekend volgens dit Europees stelsel van nationale en regionale rekeningen (ESR) en is één van de belangrijkste normen waaraan de begroting van de lidstaten moet voldoen. Voor de Vlaamse gemeentebesturen berekent het Instituut voor de Nationale Rekeningen (INR) eveneens het ESR-vorderingensaldo, het maakt geen deel uit van de BBC-regelgeving.

Wel maakt de beleids- en beheerscyclus (BBC) het voor de Vlaamse lokale besturen mogelijk om mits enkele aanpassingen de budget- en rekeningcijfers om te zetten naar een ESR-conform resultaat. Dat vormt dan een maatstaf voor de Vlaamse gemeentebesturen om zich te vergelijken met de saldi van andere overheidsentiteiten.

Het ESR-vorderingensaldo is het verschil tussen de totale ontvangsten en uitgaven volgens ESR-normen.

Totale ontvangsten volgens ESR-normen: zijn de totale ontvangsten volgens BBC-normen met uitzondering van transacties die verband houden met financiering via kredieten (opname van leningen of leasings) en met de verkoop van financiële activa.

Totale uitgaven volgens ESR-normen: zijn de totale uitgaven volgens BBC-normen met uitzondering van transacties die verband houden met financiering via kredieten (kapitaalsaflossingen) en met de investeringen in financiële activa.

Totale ontvangsten volgens BBC-normen: maakt het totaal van alle exploitatie-, investerings- en financieringsontvangsten van het boekjaar.

Totale uitgaven volgens BBC-normen: maakt het totaal van alle exploitatie-, investerings- en financieringsuitgaven van het boekjaar.



De investeringen en het patrimonium

De investeringsverrichtingen bevatten enkel de uitgaven uit de investeringsrekening. De investeringssubsidies toegestaan tussen gemeente en OCMW werden geconsolideerd.

Realisatiegraad van de investeringen: deze wordt bekomen door de reële investeringsuitgaven (afkomstig uit de jaarrekeningen van jaar N) te vergelijken met de voorziene investeringsuitgaven (uit het initiële budget van jaar N). Het resultaat hiervan geeft aan in welke mate de budgetvooruitzichten in de rekening werden gerealiseerd. Een ratio kleiner dan 100% is een indicator van de onvolledige uitvoering van het investeringsbudget. Een ratio hoger dan 100% wijst wellicht op het feit dat er budgetwijzigingen werden doorgevoerd voor de investeringen. Nagaan in welke mate het investeringsbudget gerealiseerd werd in de laatste jaren laat toe om in te schatten hoe realistisch de investeringsvooruitzichten uit het recentste budget zijn.

Investeringsgraad: deze ratio geeft de netto-investeringen verhoudingsgewijs weer. De investeringen worden gecorrigeerd met de desinvesteringen en geplaatst tegenover de afschrijvingen, de waardeverminderingen en de herwaarderingen. Het doel van deze ratio is na te gaan in welke mate de nieuwe investeringen de veroudering van het bestaande patrimonium compenseren. Een ratio gelijk aan 100% geeft aan dat de gemeente net voldoende nieuwe investeringen realiseert om haar patrimonium in stand te houden. Een ratio groter dan 100% wijst op een netto patrimoniale aangroei. Een ratio die gedurende meerdere jaren kleiner is dan 100% wijst op een progressieve veroudering van het patrimonium waardoor het in de toekomst wellicht noodzakelijk is om over te gaan tot aanzienlijke herstel- of vervangingsinvesteringen.

Binnen **de balans** wordt een onderscheid gemaakt voor de **materiële vaste activa**:

- Gemeenschapsgoederen: materiële vaste activa die aangewend worden om een maatschappelijke dienstverlening te vervullen, maar waarbij de vervulling van deze dienstverlening minder ontvangsten genereert dan de noodzakelijke uitgaven voor het uitvoeren van deze dienstverlening.
- Bedrijfsmatige materiële vaste activa: materiële vaste activa die aangewend worden om een maatschappelijke dienstverlening te vervullen, maar in tegenstelling tot de gemeenschapsgoederen genereren deze activa voldoende ontvangsten om de uitgaven te compenseren.
- Andere materiële vaste activa: deze activa worden niet aangewend in het kader van maatschappelijke dienstverlening. Ze kunnen gemakkelijker ontvreemd worden zonder een invloed te hebben op de maatschappelijke dienstverlening.



Detail van de lokale fiscaliteit

De grote posten van de **lokale fiscaliteit** omvatten volgende specifieke opbrengsten en stemmen overeen met volgende codes en omschrijvingen:

- 730 Aanvullende belastingen
- 731 Belastingen op prestaties
- 732 Verhaalbelastingen
- 733 Belasting inzake openbare hygiëne
- 734 Bedrijfsbelastingen
- 735 Belastingen op vertoningen en vermakelijkheden
- 736 Belastingen op het gebruik van het openbaar domein
- 737 Belastingen op patrimonium
- 738 Andere belastingen

Disclaimer

De informatie in dit document wordt vrijblijvend en louter ter informatie verstrekt door Belfius Bank. Belfius Bank is op geen enkele manier gebonden door de inhoud, die op elk moment zonder voorafgaande kennisgeving kan worden gewijzigd.

Belfius Bank stelt alles in het werk om de kwaliteit van de gepubliceerde informatie te garanderen op basis van de meest recente en betrouwbare bronnen, maar biedt geen garantie voor de nauwkeurigheid of volledigheid van de informatie.

Dit document is vertrouwelijk en exclusief eigendom van Belfius Bank.

Belfius Bank kan niet aansprakelijk worden gesteld voor rechtstreekse of onrechtstreekse schade of verlies die voortvloeit uit het gebruik van dit document.

Hoewel de informatie in dit document wordt gepubliceerd om de ontvanger te helpen, mag ze niet worden beschouwd als gezaghebbend of als vervanging van het oordeel van de ontvanger.

**INHOUDSTAFEL**

I. ALGEMENE INDICATOREN & EVOLUTIE	p.3	
II. EXPLOITATIEREKENING		
Exploitatie-uitgaven		
1. Netto-exploitatie-uitgaven en gemiddelde investeringen per beleidsdomein (Gemeente + OCMW)	p.4	
2. Economische verdeling van de exploitatie-uitgaven (Gemeente + OCMW)	p.5	
3. Economische verdeling van de exploitatie-uitgaven (Gemeente)	p.6	
4. Economische verdeling van de exploitatie-uitgaven (OCMW)	p.7	
5. Detail van de exploitatie-uitgaven (Gemeente + OCMW) - cluster	p.8	
6. Detail van de exploitatie-uitgaven (Gemeente + OCMW) - provincie	p.9	
7. Detail van de werkingsuitgaven (Gemeente + OCMW)	p.10	
8. Detail van de personeelsuitgaven (Gemeente + OCMW)	p.11	
9. Detail van de personeelsuitgaven (Gemeente)	p.12	
10. Detail van de personeelsuitgaven (OCMW)	p.13	
11. Detail van de werkingssubsidies (Gemeente)	p.14	
Exploitatie-ontvangsten		
12. Economische verdeling van de exploitatie-ontvangsten (Gemeente + OCMW)	p.15	
13. Economische verdeling van de exploitatie-ontvangsten (Gemeente)	p.16	
14. Economische verdeling van de exploitatie-ontvangsten (OCMW)	p.17	
15. Detail van de exploitatie-ontvangsten (Gemeente + OCMW) - cluster	p.18	
16. Detail van de exploitatie-ontvangsten (Gemeente + OCMW) - provincie	p.19	
17. Fiscaliteit (Gemeente)	p.20	
18. Detail van de lokale fiscaliteit (Gemeente)	p.21	
		III. RESULTAAT & FINANCIËLE BELEIDSRUIMTE
		1. Resultaat van het boekjaar (Gemeente + OCMW) p.22
		2. Resultaten en financiële beleidsruimte (Gemeente + OCMW) p.23
		3. Evenwichtscriteria (Gemeente + OCMW) p.24
		4. Dekkingsgraden & spaarquote (Gemeente + OCMW) - cluster p.25
		5. Autofinancieringsmarge (Gemeente + OCMW + AGB) p.26
		IV. SCHULD
		1. Schuld (Gemeente + OCMW) p.27
		2. Schuld (Gemeente) p.28
		3. Schuld (OCMW) p.29
		V. VOORUITZICHTEN & ESR-SALDO p.30
		VI. INVESTERINGEN & PATRIMONIUM
		1. Investeringsrekening p.32
		2. Balans p.33
		BIJLAGE: Detail van de lokale fiscaliteit p.34